

# Sweet Seeds®



# STAND UP FOR YOUR HIGH

2024 CASTELLANO

[sweetseeds.com](http://sweetseeds.com)





Esta temporada 2024 presentamos nuestra más exquisita selección de variedades que os servirán como munición para cargar vuestras armas con las que remover conciencias y con las que poder luchar contra la hipocresía de nuestros gobiernos. Esta temporada será la del cambio, donde todos y todas lucharemos por erigir al cannabis y subirlo a lo más alto, eliminando barreras y estigmas que les han sido impuestos durante todos estos años. Vamos a luchar por la tan ansiada libertad que nuestra amada planta necesita, pero lo vamos a hacer juntos, vosotr@s y nosotr@s.

Para ampliar tu colección de semillas con las que poder levantar tu voz, hemos preparado 6 bombas aromáticas, varias de ellas con genéticas originarias de USA, y con el sello inconfundible de Sweet Seeds®. *Are you ready?*

Empecemos con una autofloreciente de 9ª Generación que bien puede servir como postre por sus aromas frutales y cítricos y su enorme producción de cogollos escarchados: **Papaya Zoap Auto® (SWS107)**.

Otra joya autofloreciente que nos ha cautivado por su complejidad en los aromas y sabores, destacando las especias, la naranja y ese toque agrídulce de las mejores Sour Diesel. Os presentamos a nuestra **Jealousy Z XL Auto® (SWS108)**.

Por aquí viene otra gran apuesta auto para este año, ideal para cargarse de energía creativa y dar placer a nuestro paladar: **Jet Fuel Mandarin XL Auto® (SWS109)**. Planta de densos cogollos con olores cítricos terrosos y sabores que recuerdan a mandarinas maduras y mango.

Y para acabar con los autos de la mejor manera, una creación apasionante de nuestros breeders: **Diablo Rojo XL Auto® (SWS110)**. Variedad de flor roja/morada y máxima producción, con aromas dulces, cítricos e inciensados, con tintes de frutos rojos que pueden recordar al refresco de cola.

No podemos dejar de lado las variedades fotodependientes y, para que no os falte artillería, tenemos dos misiles rápidos y muy potentes: **Black Muffin F1 Fast Version® (SWS111)**, planta de floración ultrarrápida y flor roja de efectos intensos y relajantes y otra de las apuestas para este año, **Papaya Zoap F1 Fast Version® (SWS112)**, llegada directamente del Olimpo de las mejores campeonas de USA, que destaca por el calibre de sus flores y los deliciosos aromas frutales que ofrece.

Para mantener nuestro apoyo, contarás en nuestros paquetes con 1 o 2 semillas de regalo de la misma variedad y calidad.

Os deseamos un año repleto de vuestros mejores deseos, por la libertad y por nuestros derechos como consumidores responsables, lanzamos un grito al aire para que se escuche en el mundo entero:

**... Stand up for your high!**

Gracias por todo,  
el equipo de Sweet Seeds®.



**Autoflorecientes (aka automáticas):**

Variedades que florecen al alcanzar una determinada edad, independientemente de las horas de luz que reciben.



**Fotodependientes:**

Variedades que florecen dependiendo de las horas de luz que reciben. **Híbrido F1:** Primera generación resultante de hibridar dos variedades diferentes y estables. **S1:** Primera generación resultante de la autopolinización de un individuo. **S2:** Segunda generación de autopolinización.



**3G, 4G, 5G, 6G... (en autoflorecientes):**

Indica saltos generacionales, no generaciones propiamente dichas. Hemos establecido el salto generacional cada vez que se reduce la genética de Cannabis Ruderalis presente en las variedades autoflorecientes. Normalmente esto ocurre por el cruce con genéticas fotodependientes.



**The Red Family:**

Familia de variedades del catálogo de Sweet Seeds® que desarrollan tonalidades de color morado o púrpura.



**F1 Fast Version®:**

Variedades fotodependientes de rápida floración. Híbridos F1 entre fotodependientes y autoflorecientes.



## The Red Family

	3+1	5+2	pág
Dark Devil Auto®	30,00	50,00	4
<b>Diablo Rojo XL Auto®</b>	<b>30,00</b>	<b>50,00</b>	<b>5</b>
Red Strawberry Banana Auto®	28,00	46,00	6
Red Mimosa XL Auto®	30,00	50,00	6
Tropicanna Poison XL Auto®	28,00	46,00	7
Red Pure Auto CBD®	28,00	46,00	8
Bloody Skunk Auto®	24,00	40,00	8
Red Gorilla Girl XL Auto®	32,00	53,00	9
Red Poison Auto®	28,00	46,00	9
Strawberry Cola Sherbet F1 Fast Version®	30,00	50,00	10
<b>Black Muffin F1 Fast Version®</b>	<b>30,00</b>	<b>50,00</b>	<b>11</b>
Red Mandarine F1 Fast Version®	28,00	46,00	12
Red Hot Cookies®	28,00	46,00	12
Tropicanna Poison F1 Fast Version®	28,00	46,00	13

## F1 Fast Version®

Fotodependientes	3+1	5+2	pág
Sweet Skunk F1 Fast Version®	20,00	33,00	34
<b>Papaya Zoap F1 Fast Version®</b>	<b>30,00</b>	<b>50,00</b>	<b>35</b>
Gorilla Sherbet F1 Fast Version®	30,00	50,00	36
Crystal Candy F1 Fast Version®	24,00	40,00	36
Green Poison F1 Fast Version®	28,00	46,00	37
Sweet Cheese F1 Fast Version®	20,00	33,00	38
Killer Kush F1 Fast Version®	24,00	40,00	38
Gorilla Girl F1 Fast Version®	32,00	53,00	39
Cream Caramel F1 Fast Version®	28,00	46,00	40
Sweet Mandarine Zkittlez F1 Fast Version®	30,00	50,00	41
Black Jack F1 Fast Version®	24,00	40,00	42
Cream Mandarine F1 Fast Version®	28,00	46,00	42
Jack 47 F1 Fast Version®	36,00	60,00	43
S.A.D. F1 Fast Version®	24,00	40,00	43

## Autoflorescentes

	3+1	5+2	pág
Crystal Candy XL Auto®	24,00	40,00	14
Gorilla Girl XL Auto®	30,00	50,00	14
<b>Jealousy Z XL Auto®</b>	<b>30,00</b>	<b>50,00</b>	<b>15</b>
Mimosa Bruce Banner XL Auto®	30,00	50,00	16
Sweet Skunk Auto®	20,00	33,00	16
<b>Papaya Zoap Auto®</b>	<b>30,00</b>	<b>50,00</b>	<b>17</b>
Sweet Mandarine Zkittlez XL Auto®	30,00	50,00	18
Green Poison XL Auto®	28,00	46,00	18
<b>Jet Fuel Mandarine XL Auto®</b>	<b>30,00</b>	<b>50,00</b>	<b>19</b>
Sweet Gelato Auto®	28,00	46,00	20
+Speed Auto®	24,00	40,00	20
Cream Mandarine XL Auto®	28,00	46,00	21
Sweet Mimosa XL Auto®	30,00	50,00	22
Sweet Amnesia Haze XL Auto®	28,00	46,00	22
Cream Caramel Auto®	24,00	40,00	23
Big Devil XL Auto®	32,00	53,00	24
Strawberry Banana Gelato XL Auto®	28,00	46,00	24
Orange Apricot Glue XL Auto®	30,00	50,00	25
Sweet Cheese Auto®	20,00	33,00	26
Purple Punch OG XL Auto®	32,00	53,00	26
Cream Mandarine Auto®	28,00	46,00	27
Jack 47 XL Auto®	36,00	60,00	27
Skywalker OG Runtz XL Auto®	28,00	46,00	28
Killer Kush Auto®	24,00	40,00	28
Green Poison Auto®	28,00	46,00	28
Sweet Cheese XL Auto®	24,00	40,00	29
Runtz XL Auto®	32,00	53,00	29
<b>Sweet Mix Auto®</b>	<b>10 s.</b>	<b>35,00</b>	<b>30</b>
Sweet Zenzation XL Auto®	32,00	53,00	30
Black Jack Auto®	28,00	46,00	30
Bruce Banner Auto®	30,00	50,00	31
S.A.D. Auto®	20,00	33,00	31

## Fotodependientes

	3+1	5+2	pág
Psicodelicia®	24,00	40,00	44
Green Poison®	28,00	46,00	45
Jack 47®	36,00	60,00	46
Sweet Amnesia Haze®	28,00	46,00	46
Cream Caramel®	28,00	46,00	47
Big Foot®	30,00	50,00	48
Black Jack®	24,00	40,00	48
S.A.D. Sweet Afgani Delicious S1®	24,00	40,00	49
Purple Punch OG®	30,00	50,00	50
San Fernando Lemon Kush®	36,00	60,00	50
Gorilla Girl®	36,00	60,00	51
Mohan Ram®	24,00	40,00	52
Crystal Candy®	24,00	40,00	52
Sweet Cheese®	20,00	33,00	53
<b>Sweet Mix Fotodependientes®</b>	<b>10 s.</b>	<b>35,00</b>	<b>54</b>
Cream 47®	32,00	53,00	54

CBD

	3+1	5+2	pág
Sweet Pure CBD®	30,00	50,00	55
Sweet Pure Auto CBD®	28,00	46,00	55
Honey Peach Auto CBD®	28,00	46,00	55
Cream Caramel CBD®	28,00	46,00	55

Pack **3** ► **+1 GRATIS**

Pack **5** ► **+2 GRATIS**

Semillas de igual variedad y calidad incluidas en los packs



Os presentamos nuestra exclusiva colección de variedades de flor roja, una familia de plantas de gran belleza cuyos cogollos, al alcanzar la madurez, adquieren coloraciones rojas, púrpuras e incluso azuladas. El color morado o púrpura que muestran las plantas durante la floración se debe a su riqueza en antocianos, o antocianinas, unos pigmentos hidrosolubles que están presentes en las células vegetales. Los flavonoides en general y las antocianinas en particular, tienen importantes propiedades farmacológicas y terapéuticas. Entre otras, son antioxidantes, antialérgicos, antibióticos, antiinflamatorios, neuroprotectores, etc. Las plantas adquieren estas tonalidades en los cogollos durante la floración y algunos individuos también colorean las hojas durante la misma. Una vez cosechados y secos, los cogollos adquieren un tono rojo-púrpura muy oscuro, casi negro.

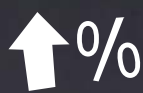

**Individuos de flor roja**



**Propiedades farmacológicas**



**Coloración genética**

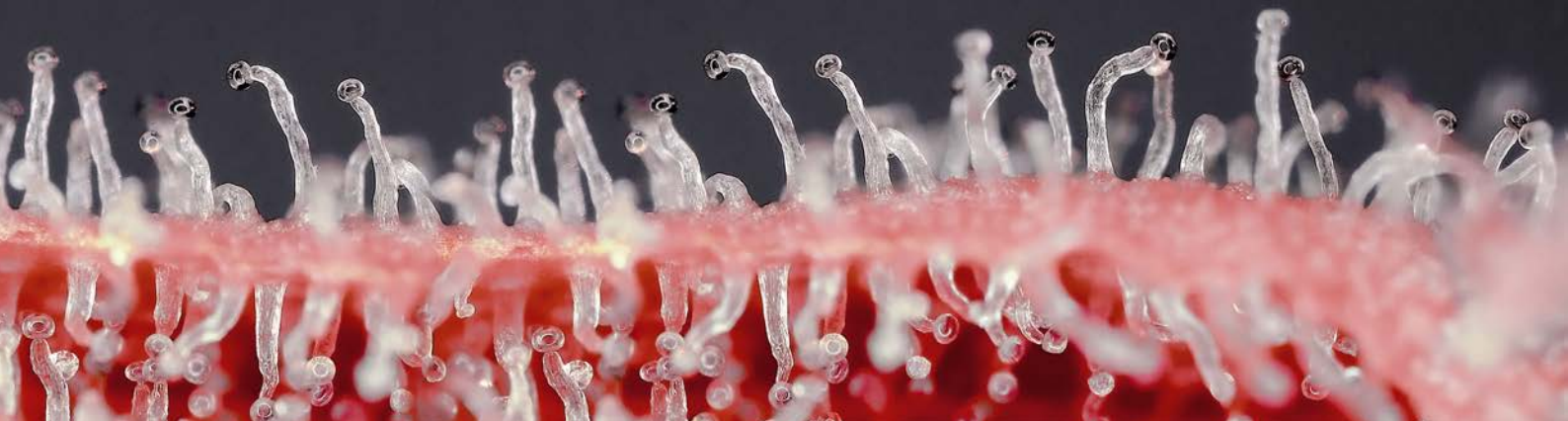

## Dark Devil Auto®



**Variedad SWS38**

**Índica:** 40,3% / **Sativa:** 55% / **Ruderalis:** 4,7%

**THC:** 15-20% • **CBD:** 0,9%

**Producción Interior:** 400-600 g/m<sup>2</sup>

**Producción Exterior:** 50-200 g/planta

**Cosecha Int./Ext.:** 8½ semanas desde la germinación

**Altura:** 80-130 cm

**Flor Roja:** 95% aproximado de los individuos

Variedad autoflorescente. Resultado de la hibridación entre una de nuestras más apreciadas variedades autoflorescentes, la Big Devil XL Auto® (SWS28) y una exótica genética autoflorescente de flores moradas. El carácter morado de esta genética es heredado de sus ancestros de la zona de Chitral, en el hindú Kush pakistaní, cerca de la frontera con Afganistán, aportando rapidez en la floración, aromas dulces y colores púrpuras. Dark Devil Auto® (SWS38) muestra desde la germinación un fuerte vigor híbrido. Las plantas crecen con aspecto de híbridos índico-sativos, con tallo fuerte, numerosas ramas laterales y un gran cogollo central. La producción de resina es exuberante tanto en los cogollos como en las hojas cercanas a estos. Aroma dulce y afrutado con tonos inciensados y cítricos.



3+1s 30,00 €

5+2s 50,00 €





## Diablo Rojo XL Auto®

Autofloreciente feminizada de flor roja y talla alta, resultado del cruce entre cepas seleccionadas de las míticas variedades de flor roja Dark Devil Auto® (SWS38) y Strawberry Cola Auto. Una joya cannábica de belleza sin igual. Esta variedad produce plantas robustas de estructura índica, con abundantes ramas laterales y compactos cogollos rojizos o púrpuras, muy aromáticos y cubiertos de abundante resina, excelentes para la extracción de concentrados. El aroma de esta variedad es dulce y afrutado, con tonos de frutos rojos y refresco de cola, y con pinceladas cítricas e inciensadas. El perfil terpénico de esta variedad crea una experiencia olfativa rica y vibrante que colmará las expectativas de los coleccionistas más exigentes. El efecto es potente, alegre y relajante, a la vez que estimulador de la imaginación y la conversación.



### Variedad SWS110

**Índica:** 56,9% / **Sativa:** 40%

**Ruderalis:** 3,1%

**THC:** 16-23% • **CBD:** 0,1%

**Producción Interior:** 400-500 g/m<sup>2</sup>

**Producción Exterior:** 50-150 g/planta

**Cosecha Interior/Exterior:**

8 semanas desde la germinación

**Altura:** 50-120 cm

**Flor Roja:** 85% aprox. de los individuos

3+1s

30,00 €

5+2s

50,00 €

The Red Family

5





## Red Strawberry Banana Auto®



### Variedad SWS90

**Índica:** 73,5% / **Sativa:** 25% / **Ruderalis:** 1,5%

**THC:** 15-20% • **CBD:** 1%

**Producción Interior:** 400-550 g/m<sup>2</sup>

**Producción Exterior:** 35-175 g/planta

**Cosecha Int./Ext.:** 8 semanas desde la germinación

**Altura:** 50-110 cm

**Flor Roja:** 75% aproximado de los individuos

Variedad autoflorescente de flor roja, resultado del cruce entre un clon élite de Strawberry Banana y una cepa seleccionada de nuestra autoflorescente de flor roja Red Poison Auto® (SWS39). El aspecto de esta variedad es principalmente de índica. Produce cogollos compactos con una alta producción de tricomas. Excelente para realizar extracciones de altísima calidad aromática y color púrpura, rosado o rojizo. Alrededor del 75% de los individuos producen flores rojas. Esta variedad posee un aroma intenso, dulce y afrutado, que recuerda a gominolas de frutas, con pinceladas aromáticas de frutos secos (nueces) y rúcula. Florece muy rápidamente, las plantas pueden cosecharse con cogollos maduros en apenas 7-8 semanas desde la aparición de los cotiledones. El efecto de esta variedad es relajante, y potenciador de la imaginación y la creatividad.



## Red Mimosa XL Auto®



### Variedad SWS104

**Índica:** 59,3% / **Sativa:** 39,2% / **Ruderalis:** 1,5%

**THC:** 16-25% • **CBD:** 0,1%

**Producción Interior:** 450-550 g/m<sup>2</sup>

**Producción Exterior:** 50-160 g/planta

**Cosecha Int./Ext.:** 8 semanas desde la germinación

**Altura:** 60-130 cm

**Flor Roja:** 85% aproximado de los individuos

Versión autoflorescente feminizada y de flor roja de nuestra Sweet Mimosa XL Auto® (SWS94). Esta variedad es el resultado de la hibridación y posterior estabilización entre cepas seleccionadas de nuestra Sweet Mimosa XL Auto® y de nuestra autoflorescente de flor roja Red Strawberry Banana Auto® (SWS90). Se trata de una variedad autoflorescente de talla alta y buena producción, muy resinosa y aromática. El aspecto de la planta es principalmente de índica, produciendo densos y compactos cogollos con abundante resina. Esta variedad mantiene el característico aroma intenso, dulce y afrutado con tonos cítricos de naranja de la Mimosa, y con pinceladas aromáticas de frutos secos (nueces), rúcula y pimientas. El efecto es relajante y alegre, estimulante de la conversación, la imaginación y la creatividad.

3+1s 28,00 €

5+2s 46,00 €

3+1s 30,00 €

5+2s 50,00 €





## Tropicanna Poison XL Auto®

Versión autoflorecente, feminizada y de flor roja de nuestra Tropicanna Poison F1 Fast Version® (SWS85). Contiene genética de una de las variedades “Super Strong” de la familia Cookies más famosa de los EE. UU., la Tropicanna Cookies (Girl Scout Cookies x Tangie). Resultado del cruce entre un clon élite seleccionado de Tropicanna Cookies, con fenotipo de flor roja y nuestra apreciada autoflorecente de flor roja Red Poison Auto® (SWS39). Variedad muy productiva y resinosa que produce niveles de THC de hasta el 24% y niveles muy altos de terpenos. Excelente aroma y sabor, muy dulce, intenso y denso, con tonos de mango, pinceladas terrosas y amaderadas, y leve fondo de Skunk.



### Variedad SWS95

**Índica:** 58,4% / **Sativa:** 40%

**Ruderalis:** 1,6%

**THC:** 16-24% • **CBD:** 0,1%

**Producción Interior:** 400-550 g/m<sup>2</sup>

**Producción Exterior:** 35-125 g/planta

**Cosecha Interior/Exterior:**

8 semanas desde la germinación

**Altura:** 60-120 cm

**Flor Roja:** 85% aprox. de los individuos

3+1s

28,00 €

5+2s

46,00 €





< 1%  
THC

## Red Pure Auto CBD®



### Variedad SWS81

**Índica:** 58,4% / **Sativa:** 40% / **Ruderalis:** 1,6%

**THC:** 0,4-0,5% • **CBD:** 15-17% • **Ratio THC:CBD:** (1:34-1:37)

**Producción Interior:** 450-500 g/m<sup>2</sup>

**Producción Exterior:** 30-100 g/planta

**Cosecha Int./Ext.:** 9 semanas desde la germinación

**Altura:** 50-90 cm

**Flor Roja:** 95% aproximado de los individuos

Variedad de marihuana autoflorescente, de flor roja y “CBD pura”, con niveles muy bajos de THC entre 0,4-0,5%, y altos niveles de CBD entre 15-17%. Resultado del cruce entre nuestra Sweet Pure CBD® (SWS65) y nuestra Red Poison Auto® (SWS39). El aspecto de las plantas es típico de plantas principalmente índicas, con un gran cogollo central y cortas ramas laterales, tallo robusto y abundante resina. El aroma y sabor de esta genética es dulce y terroso, con matices frescos de pino o ciprés y pincladas de frutos del bosque. Efecto relajante y ansiolítico, muy apropiada para usuarios medicinales que no desean experimentar el efecto psicotrópico del THC.



2  
PREMIOS

## Bloody Skunk Auto®



### Variedad SWS44

**Índica:** 62,4% / **Sativa:** 32,9% / **Ruderalis:** 4,7%

**THC:** 15-20% • **CBD:** 1,0%

**Producción Interior:** 350-550 g/m<sup>2</sup>

**Producción Exterior:** 35-175 g/planta

**Cosecha Int./Ext.:** 8 semanas desde la germinación

**Altura:** 60-110 cm

**Flor Roja:** 95% aproximado de los individuos

Variedad autoflorescente. Híbrido resultante del cruce entre nuestra variedad Sweet Skunk Auto® (SWS34) y una cepa seleccionada de la variedad Red Poison Auto® (SWS39) que aporta el carácter rojo a las flores. El resultado es una maravillosa y muy aromática variedad de flor roja, con un fuerte y profundo aroma a Skunk, sumamente dulce y agradable. El aspecto de la planta es muy semejante al de las clásicas Skunk, con forma de abeto, con abundantes ramas laterales, grandes cogollos cubiertos por aromática resina y en la cima un gran cogollo principal. Los racimos florales son muy densos y durante la floración quedan totalmente cubiertos de resina.

3+1s 28,00 €

5+2s 46,00 €

3+1s 24,00 €

5+2s 40,00 €





## Red Gorilla Girl XL Auto®



### Variedad SWS89

**Índica:** 52,3% / **Sativa:** 45,2% / **Ruderalis:** 2,5%

**THC:** 15-21% • **CBD:** 0,5%

**Producción Interior:** 400-550 g/m<sup>2</sup>

**Producción Exterior:** 35-125 g/planta

**Cosecha Int./Ext.:** 8-9 semanas desde la germinación

**Altura:** 60-120 cm

**Flor Roja:** 85% aproximado de los individuos

Versión autoflorescente, de talla alta y de flor roja, de nuestra apreciada variedad "Super Strong" Gorilla Girl® (SWS74). Resultado del cruce entre nuestra variedad Gorilla Girl XL Auto® (SWS82) [Gorilla Girl® x Sweet Gelato Auto® (SWS76)] y nuestra variedad autoflorescente de flor roja, Bloody Skunk Auto® (SWS44). Efecto potente y excitante, con niveles altos de THC que pueden alcanzar hasta el 21%, llegando algunos individuos a incluso superar este nivel. Aroma y sabor intenso, dulce y especiado, con tonos cítricos de limón y frescos de ciprés. Produce cogollos densos y muy resinosos, que están listos para cosecharse tan solo 9 semanas después de la aparición de los cotiledones. Aproximadamente un 85% de los individuos producen flores rojas.

3+1s 32,00 €

5+2s 53,00 €

## Red Poison Auto®



### Variedad SWS39

**Índica:** 76,9% / **Sativa:** 20% / **Ruderalis:** 3,1%

**THC:** 15-19% • **CBD:** 0,8%

**Producción Interior:** 400-550 g/m<sup>2</sup>

**Producción Exterior:** 35-175 g/planta

**Cosecha Int./Ext.:** 8 semanas desde la germinación

**Altura:** 60-120 cm

**Flor Roja:** 95% aproximado de los individuos

Variedad autoflorescente. Hibridación entre una de las variedades más apreciadas de nuestro catálogo, la Green Poison® (SWS14), y una exótica genética autoflorescente de flores moradas y ancestros Kush pakistanés. Red Poison Auto® (SWS39) crece con aspecto de híbrido índico-sativo. Demuestra un gran vigor híbrido desde los primeros estadios de crecimiento. Desarrolla un tallo fuerte y ramas laterales largas y flexibles. Produce grandes cogollos compactos cargados de aromática resina. Los aromas y sabores son muy agradables e intensos, dulces y afrutados con un fondo suave de Skunk.

3+1s 28,00 €

5+2s 46,00 €





**Variedad SWS106**

**Índica:** 80% / **Sativa:** 20%

**THC:** 18-22% • **CBD:** 0,1%

**Producción Interior:** 450-600 g/m<sup>2</sup>

**Producción Exterior:** 400-650 g/planta

**Floración Interior:** 7 semanas

**Cosecha Exterior:** principios de septiembre

**Flor Roja:** 75% aprox. de los individuos

## Strawberry Cola Sherbet F1 Fast Version®

Genética feminizada fotodependiente de floración ultrarrápida y de flor roja. Primera generación filial (F1) resultante del cruce entre un clon élite fotodependiente seleccionado de la famosa variedad californiana Sunset Sherbet y una cepa autofloreciente seleccionada de Strawberry Cola Auto. Se trata de un polihíbrido índico-sativo de predominancia índica. Produce densos y grandes cogollos repletos de abundante resina muy aromática. El aroma de esta variedad es muy agradable, potente y complejo, con tonos de frutos rojos y frescos de cola, notas terrosas y amaderadas, con pinceladas cítricas y frescas. Su efecto es alegre y relajante, estimulante de la introspección contemplativa, la concentración y las percepciones.

3+1s

30,00 €

5+2s

50,00 €



NUEVA

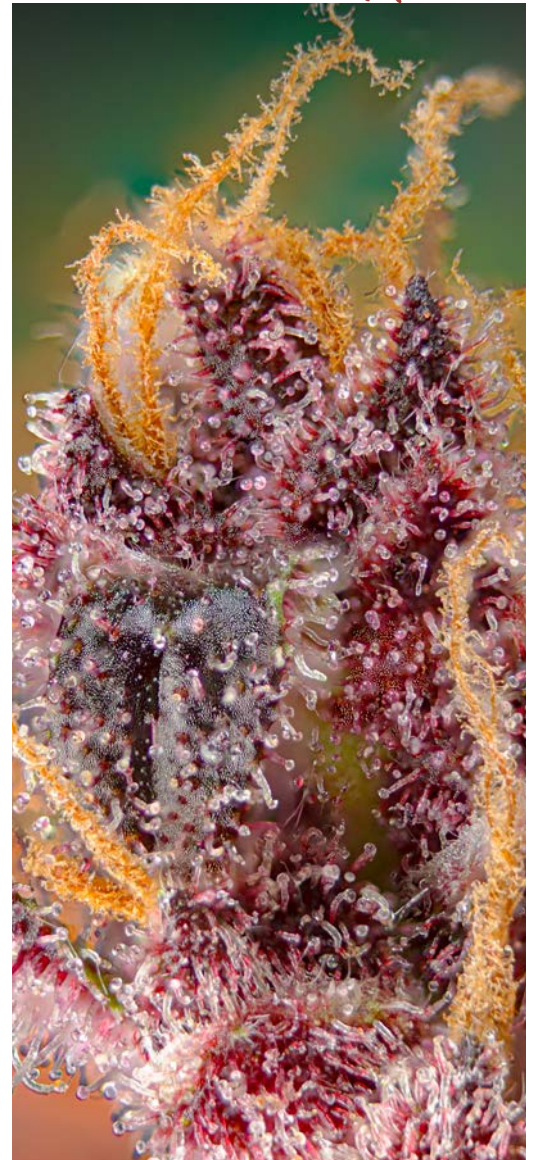

## Black Muffin F1 Fast Version®

Genética feminizada fotodependiente de floración ultrarrápida y de flor roja. Primera generación filial (F1) resultante del cruce entre un clon élite fotodependiente seleccionado de nuestra Red Hot Cookies® (SWS83) y una cepa autoflorecente seleccionada de Black Lemon Auto. Es una variedad que presenta un fuerte vigor híbrido, desarrollando largas ramas laterales con gruesos cogollos compactos repletos de aromática resina. Los cogollos tornan en un color púrpura oscuro durante la fase de floración. Posee un aroma muy denso y potente, agridulce y frutal, con notas cítricas frescas de limones y mandarinas, y pinceladas ácidas de frutas rojas del bosque. El efecto es intenso pero equilibrado, relajante, alegre y estimulador de la conversación y la imaginación.



**Variedad SWS111**

**Índica:** 60% / **Sativa:** 40%

**THC:** 17-25% • **CBD:** 0,1%

**Producción Interior:** 500-600 g/m<sup>2</sup>

**Producción Exterior:** 400-600 g/planta

**Floración Interior:** 7 semanas

**Cosecha Exterior:** principios de septiembre

**Flor Roja:** 60% aprox. de los individuos

3+1s

30,00 €

5+2s

50,00 €

The Red Family

11





## Red Mandarin F1 Fast Version®



**Variedad SWS79**

**Índica:** 55% / **Sativa:** 45%

**THC:** 17-20% • **CBD:** 0,1%

**Producción Interior:** 400-500 g/m<sup>2</sup>

**Producción Exterior:** 350-550 g/planta

**Floración Interior:** 7-8 semanas

**Cosecha Exterior:** mediados-finales de septiembre

**Flor Roja:** 80% aproximado de los individuos

Nuestra primera variedad fotodependiente de flor roja. Híbrido resultante del cruce entre nuestra Red Poison Auto® (SWS39) y un clon élite fotodependiente de Tangie (California Orange x híbrido Skunk), de un raro y poco frecuente fenotipo de flor roja, de maravilloso aroma y sabor intenso a mandarina. Produce cogollos muy resinosos y productivos de bonitas flores rojas, que están listos para cosecharse en tan solo 7-8 semanas. El aroma de esta variedad es posiblemente el más exquisito de todas las variedades de flor roja del mercado, posee un potente aroma dulce y cítrico de mandarina, con pinceladas frescas de ciprés azul. Ideal para extraer concentrados de enorme calidad aromática y gran vistosidad por los tonos rojizos y rosados de su resina.



## Red Hot Cookies®



**Variedad SWS83**

**Índica:** 40% / **Sativa:** 60%

**THC:** 17-25% • **CBD:** 0,1%

**Producción Interior:** 500-600 g/m<sup>2</sup>

**Producción Exterior:** 400-600 g/planta

**Floración Interior:** 8 semanas

**Cosecha Exterior:** finales de septiembre

**Flor Roja:** 60% aproximado de los individuos

Excelente genética resultado del cruce entre un clon seleccionado de una variedad "Super Strong" americana de la familia Cookies, la Tropicanna Cookies (Girl Scout Cookies x Tangie), y un clon seleccionado de una potente variedad también americana de excelente aroma a mandarinas, la Tangie. Para el cruce se han elegido exóticos parentales con fenotipo de flor roja. El color rojo en las flores se presenta en un 60% de la descendencia y suele aparecer en las últimas semanas del periodo de floración, comenzando desde las ramas y flores inferiores hacia las superiores. Variedad de marihuana "Super Strong", muy productiva y resinosa, que alcanza niveles de THC de hasta el 25%. Excelente aroma y sabor, dulce, profundo y denso, con marcados tonos de mandarina y mango, y pinceladas de frutos del bosque.

3+1s 28,00 €

5+2s 46,00 €

3+1s 28,00 €

5+2s 46,00 €





## Tropicanna Poison F1 Fast Version®

Versión fotodependiente, feminizada, de flor roja y floración ultrarrápida, de una de las variedades "Super Strong" de la familia Cookies más famosa de los EE. UU., la Tropicanna Cookies (Girl Scout Cookies x Tangie). Resultado del cruce entre un clon élite seleccionado de Tropicanna Cookies, con fenotipo de flor roja y nuestra apreciada autofloreciente de flor roja Red Poison Auto® (SWS39). Variedad muy productiva y resinosa que produce niveles de THC de hasta el 24%, y niveles muy altos de terpenos. Excelente aroma y sabor, muy dulce, intenso y denso, con tonos de mango, pinceladas terrosas y amaderadas, y leve fondo de Skunk.



### Variedad SWS85

**Índica:** 60% / **Sativa:** 40%

**THC:** 16-24% · **CBD:** 0,1%

**Producción Interior:** 450-600 g/m<sup>2</sup>

**Producción Exterior:** 400-650 g/planta

**Floración Interior:** 6-7 semanas

**Cosecha Exterior:** finales de agosto,  
principios de septiembre

**Flor Roja:** 80% aprox. de los individuos

3+1s 28,00 € 5+2s 46,00 €





## Crystal Candy XL Auto®



**Variedad SWS87**

**Índica:** 60% / **Sativa:** 38,4% / **Ruderalis:** 1,6%

**THC:** 14-19% • **CBD:** 0,1%

**Producción Interior:** 425-650 g/m<sup>2</sup>

**Producción Exterior:** 60-300 g/planta

**Cosecha Int./Ext.:** 8 semanas desde la germinación

**Altura:** 90-140 cm

Autoflorecente de talla alta de 4ª Generación. Resultado del cruce entre individuos seleccionados de talla alta de nuestra Crystal Candy Auto® (SWS61). Esta genética ha sido desarrollada dentro de un programa del Departamento I+D+i de Sweet Seeds® enfocado en la búsqueda de curiosos, exquisitos y sutiles aromas dulces que evocan sensaciones aromáticas de tienda de caramelos. El aroma es muy dulce y afrutado con tonos aromáticos de chicle y gominolas de frutas, con pinceladas de fresa ácida y melón maduro. Gran productora de cristales de aromática resina y hermosos cogollos. Produce plantas que fácilmente superan el metro de altura.



## Gorilla Girl XL Auto®



**Variedad SWS82**

**Índica:** 42,1% / **Sativa:** 57,5% / **Ruderalis:** 0,4%

**THC:** 18-25% • **CBD:** 0,1%

**Producción Interior:** 450-550 g/m<sup>2</sup>

**Producción Exterior:** 50-160 g/planta

**Cosecha Int./Ext.:** 9 semanas desde la germinación

**Altura:** 60-120 cm

Autoflorecente de 6ª Generación. Variedad de marihuana "Super Strong" de talla alta, resultado del cruce entre dos potentes genéticas de la familia Cookies, Gorilla Girl® x Sweet Gelato Auto® (SWS74 x SWS76). Efecto potente y excitante, con niveles muy altos de THC que pueden alcanzar hasta el 25%. Algunos individuos pueden incluso superar estos niveles. Aroma y sabor intenso, dulce y afrutado, con tonos de ciprés azul, maderas, y pinceladas cítricas y terrosas. Produce cogollos muy cargados de resina, de largos tricomas y cálices de flores de tamaño grande. La producción de resina de esta variedad es exuberante, recubriendo completamente los cálices de las flores de aromáticos tricomas.

3+1s 24,00 €

5+2s 40,00 €

3+1s 30,00 €

5+2s 50,00 €



NUEVA

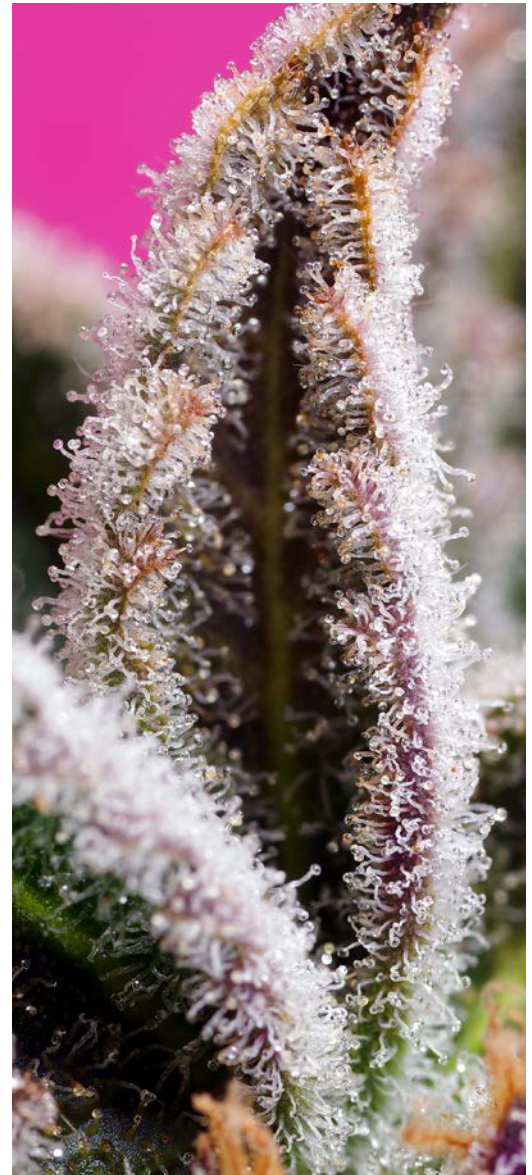

## Jealousy Z XL Auto®

Autoflorecente de 6ª Generación, feminizada y de talla alta, resultado de la hibridación de la famosa y apreciada variedad californiana Jealousy, con nuestra Sweet Mandarin Zkittlez XL Auto® (SWS102). Esta variedad es un híbrido índico/sativo equilibrado, produce plantas con tallos fuertes y ramas robustas que permiten soportar los grandes cogollos que desarrolla. Los cogollos de esta variedad pueden adquirir tonos púrpuras durante la floración. Al final de la floración los cogollos aparecen totalmente cubiertos de una impresionante capa de grandes tricomas muy aromáticos. El aroma de esta variedad es muy intenso, posee un perfil de terpenos muy complejo y delicioso, con aromas especiados y agridulces, con tonos Sour Diesel, pinceladas de naranja, y un fondo amaderado y terroso. El efecto es relajante, alegre y estimulante de la concentración y la creatividad.



### Variedad SWS108

Índica: 56,3% / Sativa: 43,3%

Ruderalis: 0,4%

THC: 20-25% · CBD: 0,1%

Producción Interior: 450-650 g/m<sup>2</sup>

Producción Exterior: 50-200 g/planta

Cosecha Interior/Exterior:

8 semanas desde la germinación

Altura: 50-130 cm

3+1s

30,00 €

5+2s

50,00 €

Autoflorecentes 15





## Mimosa Bruce Banner XL Auto®



### Variedad SWS101

**Índica:** 35,5% / **Sativa:** 64,4% / **Ruderalis:** 0,1%

**THC:** 18-26% • **CBD:** 0,1%

**Producción Interior:** 450-550 g/m<sup>2</sup>

**Producción Exterior:** 50-170 g/planta

**Cosecha Int./Ext.:** 8 semanas desde la germinación

**Altura:** 50-130 cm

Autoflorecente de 8ª Generación. Hibridación y estabilización entre dos excelentes genéticas con origen en EE. UU. Variedad resultante del cruce entre un clon élite seleccionado de la apreciada variedad Mimosa [Clementine (Tangie x Lemon Skunk) x Purple Punch (Larry OG x Grand Daddy Purple)] muy aromático y resinoso con nuestra Bruce Banner Auto® (SWS91). Mimosa Bruce Banner XL Auto® (SWS101) es una variedad autoflorecente de talla alta, muy resinosa y aromática. El aroma de esta variedad es exquisito, muy dulce y atractivo, con notas afrutadas cítricas entre la mandarina y la fresa, notas de ciprés y con un fondo agradable de queso ahumado. El efecto es potente, alegre, eufórico y duradero, potenciador de la imaginación y la creatividad. Algunos individuos pueden mostrar flores y hojas con tonos púrpuras y rojizos al final de la floración.



## Sweet Skunk Auto®



### Variedad SWS34

**Índica:** 58% / **Sativa:** 38,9% / **Ruderalis:** 3,1%

**THC:** 16-20% • **CBD:** 0,4%

**Producción Interior:** 400-500 g/m<sup>2</sup>

**Producción Exterior:** 35-150 g/planta

**Cosecha Int./Ext.:** 7½ semanas desde la germinación

**Altura:** 60-90 cm

Autoflorecente de 3ª Generación. Homenaje de Sweet Seeds® a esta clásica y querida familia del cannabis. Hibridación entre un clon élite de Early Skunk y una versión automática de Critical Mass del Departamento I+D+i de Sweet Seeds®. El híbrido resultante ha sido retrocruzado dos veces con el clon élite de Early Skunk. Variedad de rápida floración, muy resinosa y productiva, produce densos cogollos cubiertos de tricomas. Intenso aroma tipo Skunk de fondo muy dulzón y almizclado con pinceladas de especias.

3+1s 30,00 €

5+2s 50,00 €

3+1s 20,00 €

5+2s 33,00 €



NUEVA



## Papaya Zoap Auto®

Autoflorecente de 9ª Generación. Polihíbrido resultante del cruce de 4 variedades con genética originaria de USA de la más alta calidad [Bruce Banner Auto® (SWS91) x Papaya] x (Zkittlez x Zoap). El resultado es una excepcional variedad autoflorecente muy resinosa y aromática, una delicia sensorial donde se fusionan intensos aromas dulces y frutales de mango, papaya y cítricos, con notas terrosas, ahumadas y picantes. Al tratarse de un polihíbrido equilibrado índico/sativo su estructura es robusta y ramificada, con producción de múltiples cogollos en las ramas laterales y un gran cogollo central. Los cogollos pueden adquirir tonalidades púrpuras al final de la floración. El efecto de esta variedad es alegre y relajante, estimulador de la imaginación a la vez que permite la concentración en tareas artísticas o cotidianas.



**Variedad SWS107**

**Índica:** 60% / **Sativa:** 40%

**Ruderalis:** 0% (inferior a 0,1%)

**THC:** 18-25% · **CBD:** 0,1%

**Producción Interior:** 400-500 g/m<sup>2</sup>

**Producción Exterior:** 50-150 g/planta

**Cosecha Interior/Exterior:**

8 semanas desde la germinación

**Altura:** 50-110 cm

3+1s

30,00 €

5+2s

50,00 €



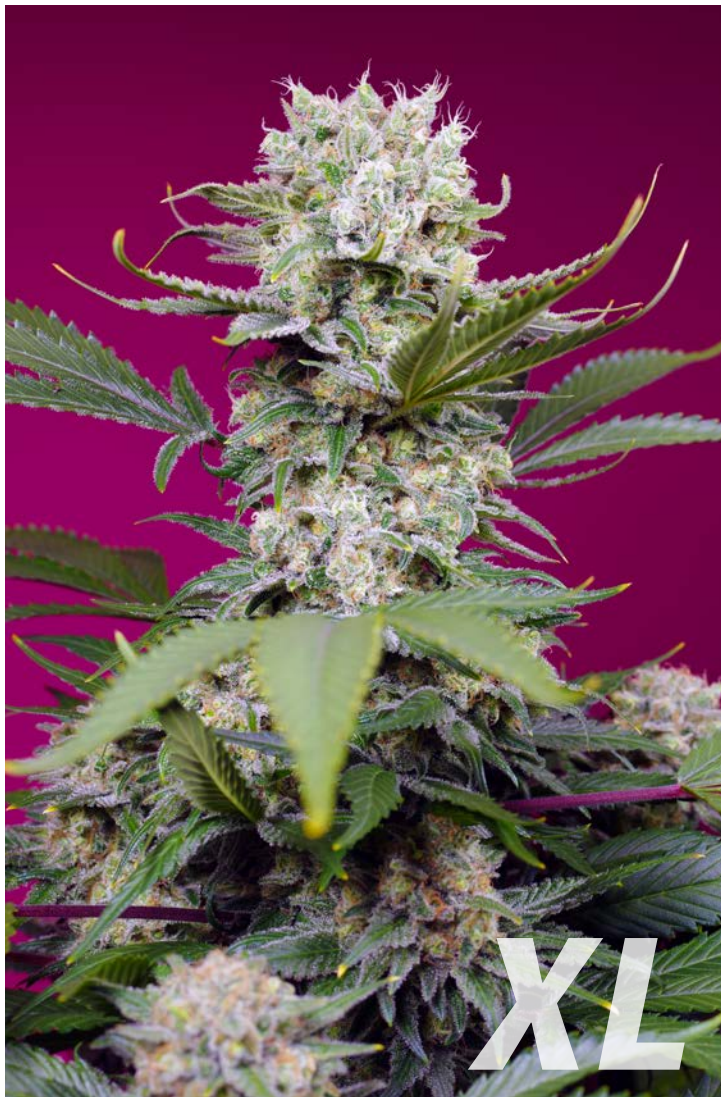

## Sweet Mandarin Zkittlez XL Auto®



**Variedad SWS102**

**Índica:** 57,5% / **Sativa:** 41,7% / **Ruderalis:** 0,8%

**THC:** 19-24% • **CBD:** 0,5%

**Producción Interior:** 450-650 g/m<sup>2</sup>

**Producción Exterior:** 50-200 g/planta

**Cosecha Int./Ext.:** 8 semanas desde la germinación

**Altura:** 55-135 cm

Autofloreciente de 5ª Generación. Resultado del cruce entre un clon elite de Zkittlez (muy potente y resinoso, con un marcado aroma tipo Sour Diesel cítrico, entre naranja y mandarina) y nuestra Sweet Mimosa XL Auto® (SWS94) que también tiene tonos aromáticos cítricos entre naranja y mandarina. El resultado del cruce es una vigorosa variedad autofloreciente de talla alta, muy resinosa, potente y aromática. El aroma de esta variedad es delicioso, con tonos Sour Diesel muy especiados, tonos de naranja y mango, fondo amaderado y lejanas pinceladas frescas como de pino o hierba recién cortada. Algunos individuos pueden mostrar flores y hojas con tonos púrpuras y rojizos al final de la floración. El efecto es energético, alegre y estimulante de la concentración y la creatividad.



## Green Poison XL Auto®



**Variedad SWS71**

**Índica:** 56,9% / **Sativa:** 40% / **Ruderalis:** 3,1%

**THC:** 15-20% • **CBD:** 0,07%

**Producción Interior:** 450-600 g/m<sup>2</sup>

**Producción Exterior:** 60-250 g/planta

**Cosecha Int./Ext.:** 8 semanas desde la germinación

**Altura:** 80-125 cm

Autofloreciente de 3ª Generación. Versión de talla alta de una de nuestras autoflorecientes más apreciadas, la Green Poison Auto® (SWS30). Green Poison XL Auto® (SWS71) se ha desarrollado mediante un programa de selección recurrente de individuos de talla alta de Green Poison Auto® durante múltiples generaciones. Estas semillas producen plantas con una altura un 25% superior a sus antecesoras, con una producción de flores y resina igualmente superior. Los aromas y sabores son muy agradables e intensos, con tonos dulces y afrutados, fondo dulce de Skunk y pinceladas que recuerdan a rúcula y nueces.

3+1s 30,00 €

5+2s 50,00 €

3+1s 28,00 €

5+2s 46,00 €



NUEVA

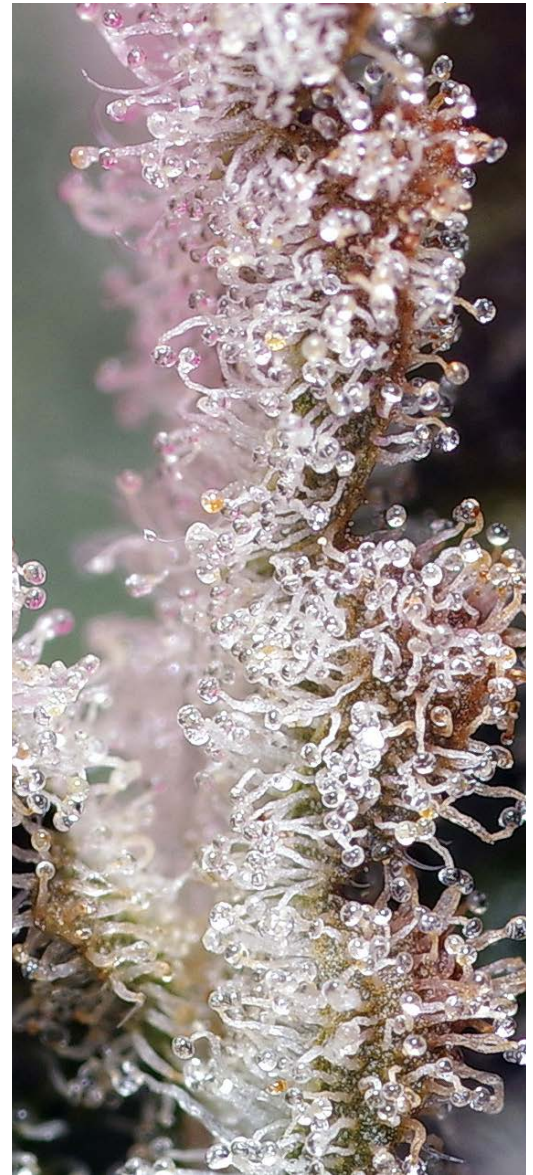

## Jet Fuel Mandarinine XL Auto®

Autofloreciente de 6ª Generación, feminizada y de talla alta. Resultado del cruce entre un excelente clon de Jet Fuel (Aspen OG x High Country Diesel), una de las más apreciadas variedades de la familia Diesel, y un híbrido de dos de nuestras más aromáticas variedades autoflorecientes Cream Mandarinine XL Auto® x Orange Apricot Glue XL Auto® (SWS55 x SWS103). Con una estructura robusta y compacta, esta variedad exhibe ramas fuertes y densos cogollos muy aromáticos y resinosos. Una explosión de aromas cítricos y dulces que se entrelazan con toques terrosos. Su sabor, una amalgama de mandarinas maduras y notas de mango, crea una experiencia gustativa inigualable. Efecto excitante y equilibrado que eleva la mente y relaja el cuerpo, fusionando la energía estimulante de la Jet Fuel con la relajación suave de Cream Mandarinine XL Auto® y Orange Apricot Glue XL Auto®.



**Variedad SWS109**

**Índica:** 37,8% / **Sativa:** 61,8%

**Ruderalis:** 0,4%

**THC:** 18-26% • **CBD:** 0,1%

**Producción Interior:** 400-500 g/m<sup>2</sup>

**Producción Exterior:** 50-150 g/planta

**Cosecha Interior/Exterior:**

9 semanas desde la germinación

**Altura:** 50-135 cm

3+1s

30,00 €

5+2s

50,00 €





## Sweet Gelato Auto®



### Variedad SWS76

**Índica:** 44,2% / **Sativa:** 55% / **Ruderalis:** 0,8%

**THC:** 18-23% • **CBD:** 0,1%

**Producción Interior:** 375-500 g/m<sup>2</sup>

**Producción Exterior:** 50-175 g/planta

**Cosecha Int./Ext.:** 8 semanas desde la germinación

**Altura:** 60-100 cm

Autoflorecente de 5ª Generación. Versión autoflorecente de una de las más potentes y famosas líneas americanas procedente de la bahía de San Francisco (California), la Gelato (Sunset Sherbet x Girl Scout Cookies "Thin Mint") es uno de los más apreciados exponentes de la familia Cookies, de excelente aroma y alta producción de THC. Para introducir los genes de autofloración en Sweet Gelato Auto® (SWS76) hemos utilizado nuestra Killer Kush Auto® (SWS56) desarrollada con genética OG Kush. El resultado es una genética autoflorecente de aroma dulce y afrutado con fuerte presencia Kush, con tonos terrosos y maderas con tendencias de frutos secos (avellanas), y leves pinceladas cítricas y mentoladas. Produce densos cogollos con una alta producción de tricomas de gran tamaño.



## +Speed Auto®



### Variedad SWS27

**Índica:** 48,4% / **Sativa:** 48,5% / **Ruderalis:** 3,1%

**THC:** 15-20% • **CBD:** 0,7%

**Producción Interior:** 350-500 g/m<sup>2</sup>

**Producción Exterior:** 30-150 g/planta

**Cosecha Int./Ext.:** 7 semanas desde la germinación

**Altura:** 50-90 cm

Autoflorecente de 3ª Generación. Híbrido resultado del cruce entre una cepa de Critical Mass automática del Departamento I+D+i de Sweet Seeds®, seleccionada por su rapidez de floración y su agradable e intenso aroma, y una cepa seleccionada de nuestra Speed Devil #2 Auto® (SWS25) de muy rápida floración. Variedad autoflorecente desarrollada buscando una genética de muy rápida floración, está lista para cosecharse tan solo 7 semanas después de la germinación. Produce gruesos cogollos cargados de aromática resina. Aromas dulces y afrutados con tonos de levaduras y queso.

3+1s 28,00 €

5+2s 46,00 €

3+1s 24,00 €

5+2s 40,00 €



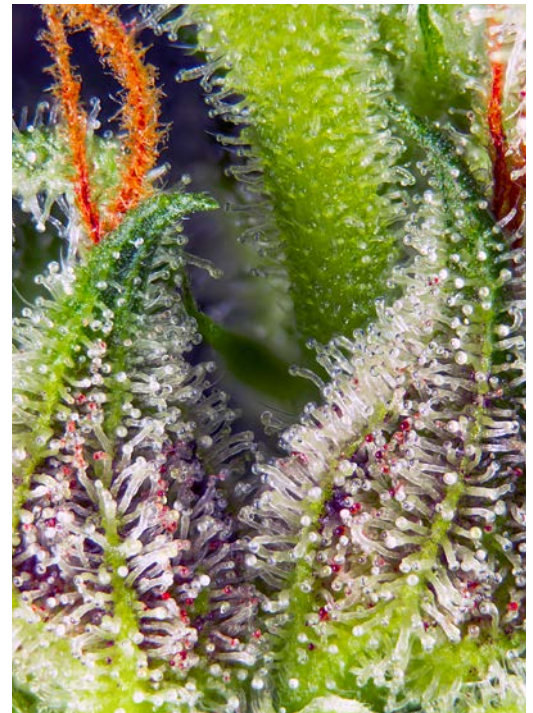
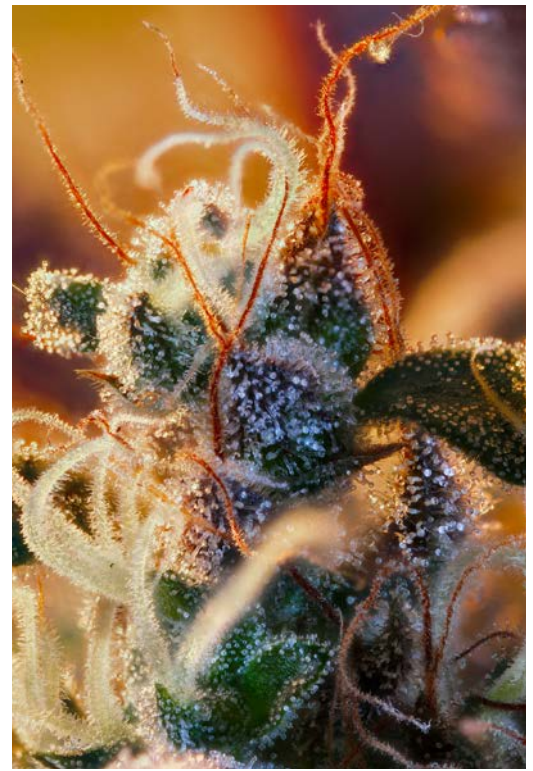
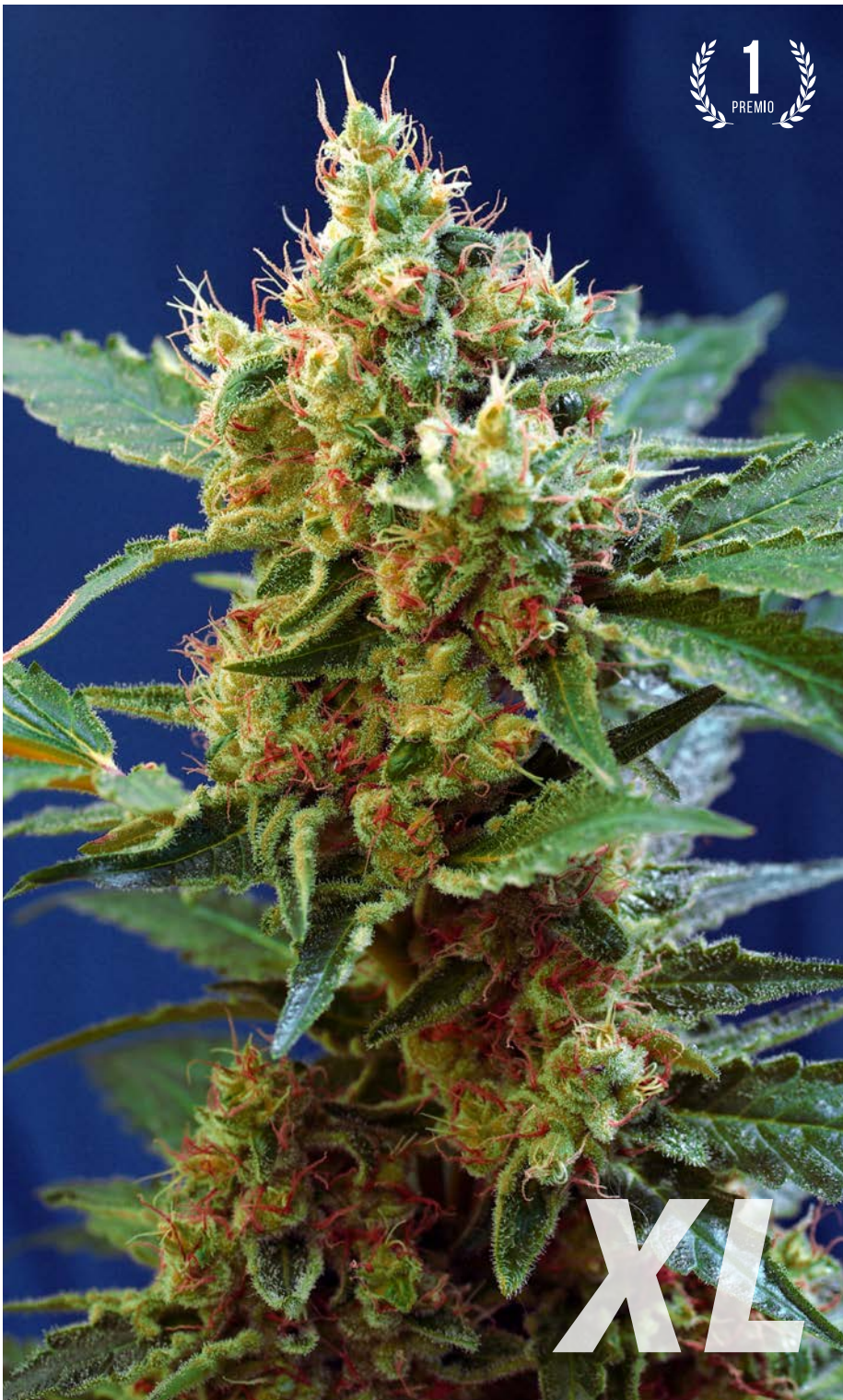

## Cream Mandarin XL Auto®

Variedad autofloreciente de talla alta y alta producción. Autofloreciente de 4ª Generación. Híbrido resultante del cruce entre individuos seleccionados de nuestra variedad Cream Mandarin Auto® (SWS29) y un clon élite de Super Tai'98. La genética Super Tai'98 aporta al nuevo híbrido interesantes caracteres sativos, como una mayor talla y suaves tonos aromáticos especiados, amaderados y de frutos secos. La apreciada genética de la Cream Mandarin Auto® aporta caracteres más índicos, alta producción de flores y resina, y aromas dulces y frescos con tonos de fruta cítrica tipo mandarina.



### Variedad SWS55

**Índica:** 35% / **Sativa:** 63,4%

**Ruderalis:** 1,6%

**THC:** 18-23% • **CBD:** 0,6%

**Producción Interior:** 450-650 g/m<sup>2</sup>

**Producción Exterior:** 50-300 g/planta

**Cosecha Interior/Exterior:**

9 semanas desde la germinación

**Altura:** 110-150 cm

3+1s

28,00 €

5+2s

46,00 €





## Sweet Mimosa XL Auto®



### Variedad SWS94

**Índica:** 45% / **Sativa:** 53,4% / **Ruderalis:** 1,6%

**THC:** 19-23% • **CBD:** 0,1%

**Producción Interior:** 500-600 g/m<sup>2</sup>

**Producción Exterior:** 60-200 g/planta

**Cosecha Int./Ext.:** 9 semanas desde la germinación

**Altura:** 60-130 cm

Autoflorecente de 4ª Generación. Versión autoflorecente de la variedad Mimosa [Clementine (Tangie x Lemon Skunk) x Purple Punch (Larry OG x Grand Daddy Purple)], una de las genéticas de EE. UU. más apreciadas de los últimos años. Para introducir los genes de autofloración hemos utilizado nuestra Cream Mandarin Auto® (SWS29). El resultado del cruce mantiene el característico aroma y sabor con tonos cítricos de naranja, mandarina y pinceladas terrosas de la Mimosa. Algunos individuos pueden mostrar flores y hojas con tonos púrpuras y rojizos al final de la floración. Variedad de alta producción de cogollos y abundante resina. El efecto es energético y alegre, estimulante de la imaginación y la creatividad.

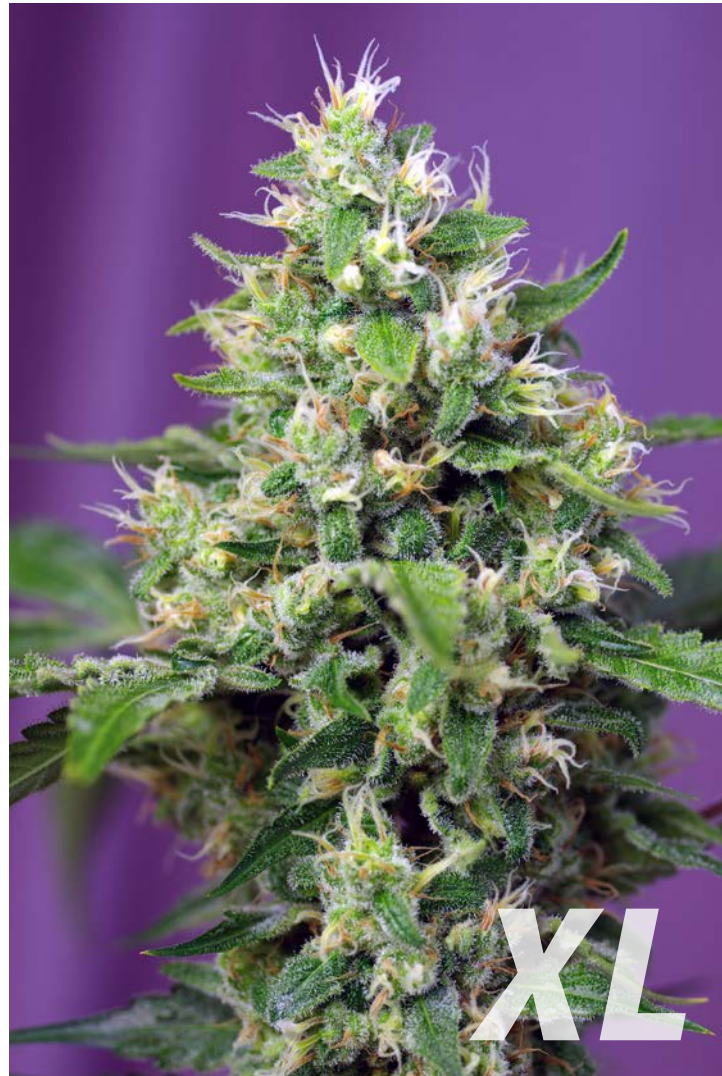

## Sweet Amnesia Haze XL Auto®



### Variedad SWS57

**Índica:** 24,4% / **Sativa:** 74% / **Ruderalis:** 1,6%

**THC:** 15-20% • **CBD:** 0,5%

**Producción Interior:** 400-600 g/m<sup>2</sup>

**Producción Exterior:** 50-200 g/planta

**Cosecha Int./Ext.:** 8-9 semanas desde la germinación

**Altura:** 60-120 cm

Autoflorecente de 4ª Generación. Para el desarrollo de esta variedad hemos utilizado el famoso clon de Amnesia Haze "Cordobesa". Para introducir en esta genética el carácter de autofloración hemos utilizado cepas seleccionadas de nuestra variedad S.A.D. Sweet Afgani Delicious Auto® (SWS24), que aporta al cruce un fondo de aromas dulces y almizclados. Esta variedad tiene un agradable aroma incensado muy complejo y profundo, con tonos dulces y almizclados, y pinceladas cítricas de limón, con maderas y frutos secos. Variedad autoflorecente de talla alta, muy resinosa y productiva.

3+1s 30,00 €

5+2s 50,00 €

3+1s 28,00 €

5+2s 46,00 €



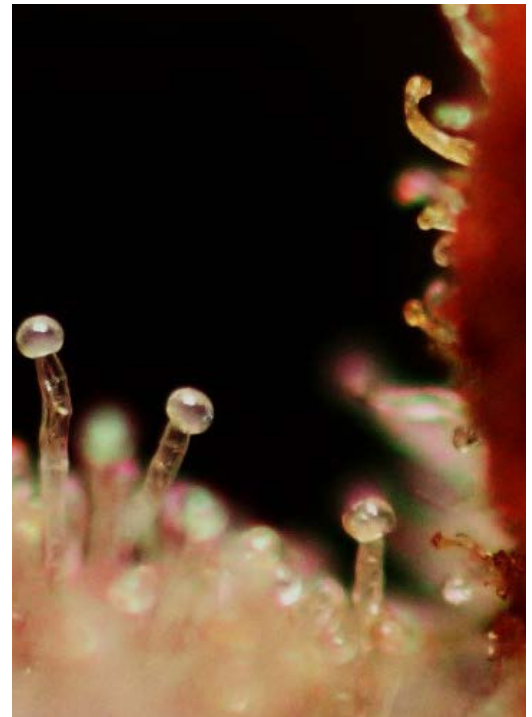
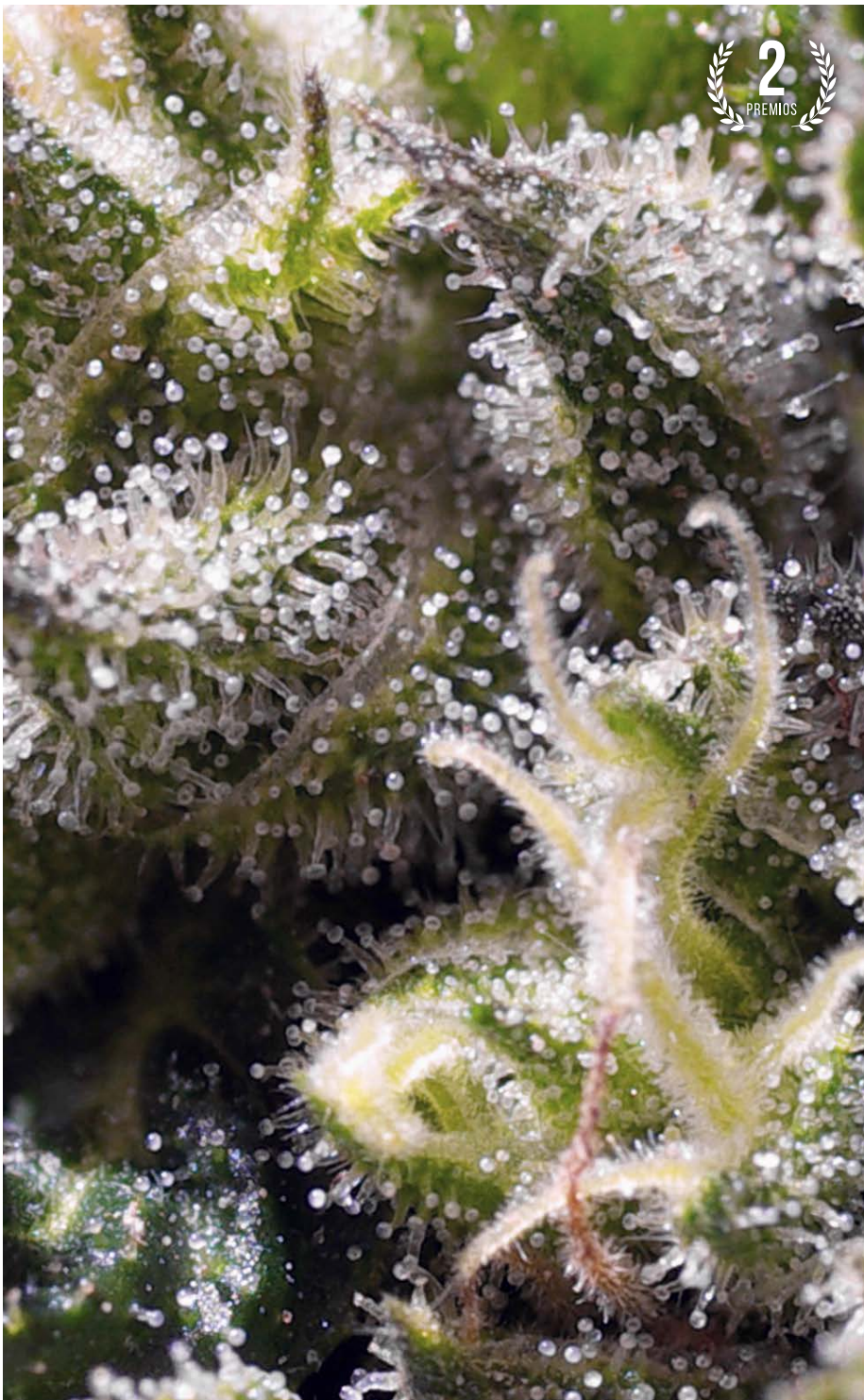

## Cream Caramel Auto®

Autofloreciente de 3ª Generación. Versión autofloreciente de nuestra variedad Cream Caramel® (SWS04). Resultado del cruce de nuestras mejores cepas autoflorecientes de 2ª Generación con la Cream Caramel®. Autofloreciente de gran vigor híbrido, rápida floración, corta distancia internodal y buena producción de ramas laterales. Produce abundante resina densa y pegajosa que endurece durante el secado de los cogollos. Autofloreciente de calidad superior, con cogollos muy densos de intenso aroma dulce y almizclado con tonos terrosos y fuerte efecto. Genéticas como Cream Caramel Auto® (SWS22) iniciaron la revolución de las autoflorecientes. Al final de la floración estas plantas alcanzan el mismo aspecto resinoso y apetecible que sus hermanas fotodependientes.



### Variedad SWS22

**Índica:** 83% / **Sativa:** 13,9%

**Ruderalis:** 3,1%

**THC:** 18% • **CBD:** 1,6%

**Producción Interior:** 350-500 g/m<sup>2</sup>

**Producción Exterior:** 35-100 g/planta

**Cosecha Interior/Exterior:**

8 semanas desde la germinación

**Altura:** 40-90 cm

3+1s

24,00 €

5+2s

40,00 €



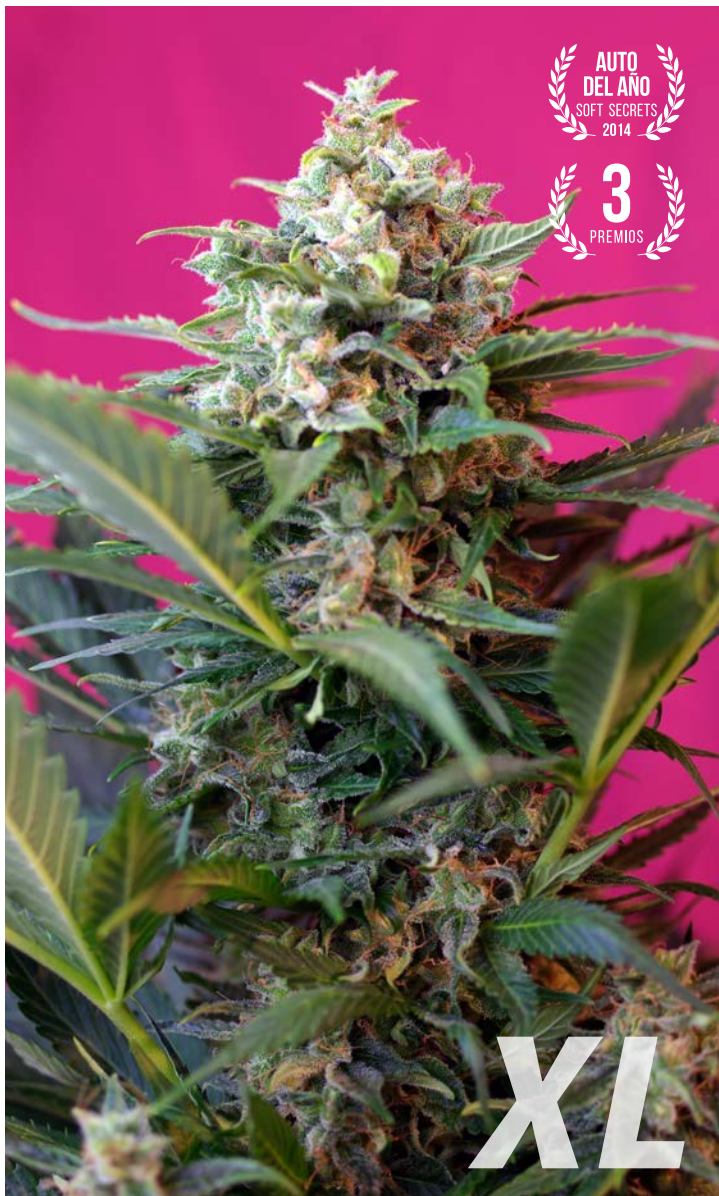

AUTO  
DEL AÑO  
SOFT SECRETS  
2014

3  
PREMIOS

XL

## Big Devil XL Auto®



### Variedad SWS28

Índica: 31,9% / Sativa: 65% / Ruderalis: 3,1%

THC: 19-20% • CBD: 0,8%

Producción Interior: 425-650 g/m<sup>2</sup>

Producción Exterior: 50-350 g/planta

Cosecha Int./Ext.: 9½ semanas desde la germinación

Altura: 110-160 cm

Autoflorescente de 3ª Generación, híbrido resultante del cruce de nuestra variedad Big Devil #2 Auto® (SWS20) con una Jack Herer autoflorescente del Departamento I+D+i de Sweet Seeds®. Aumenta la altura de su anterior versión, produce plantas de entre 110 y 160 cm de altura, con numerosas y largas ramas laterales. Aumenta también el grosor y densidad de los cogollos, que aparecen total y espectacularmente cargados de aromática resina. El aroma es de tipo inciensado con tonos cítricos de limón.

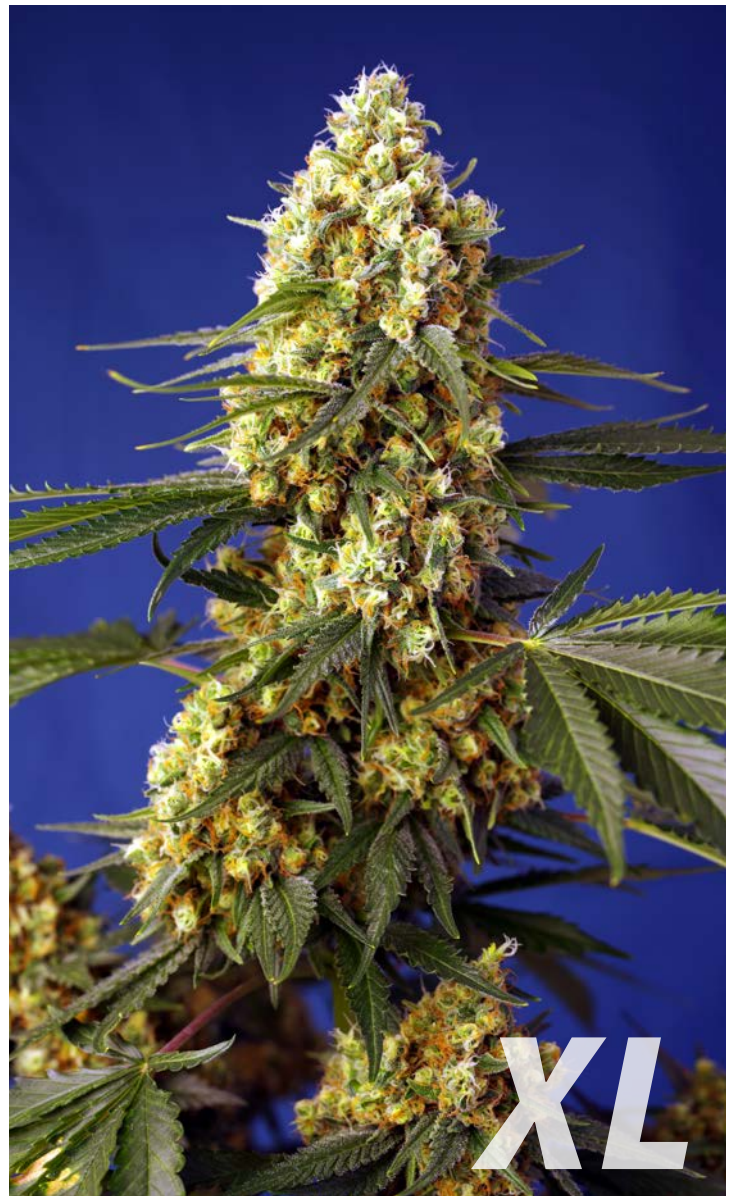

XL

## Strawberry Banana Gelato XL Auto®



### Variedad SWS99

Índica: 57,1% / Sativa: 42,5% / Ruderalis: 0,4%

THC: 18-22% • CBD: 0,1%

Producción Interior: 450-550 g/m<sup>2</sup>

Producción Exterior: 60-180 g/planta

Cosecha Int./Ext.: 8 semanas desde la germinación

Altura: 60-125 cm

Variedad autoflorescente de 6ª Generación. Resultado del cruce entre un clon élite de Strawberry Banana [Crockett's Banana Kush x Bubblegum (fenotipo fresa)] y una cepa seleccionada de nuestra autoflorescente Sweet Gelato Auto® (SWS76). El aroma de esta variedad es exquisito y muy potente, dulce y afrutado, con tonos de chicle de fresa y presencia de aromas OG Kush con pinceladas de maderas y rúcula. Variedad de rápida floración, muy resinosa y productiva. Produce densos cogollos cubiertos de grandes tricomas con alto contenido de THC.

3+1s 32,00 €

5+2s 53,00 €

3+1s 28,00 €

5+2s 46,00 €



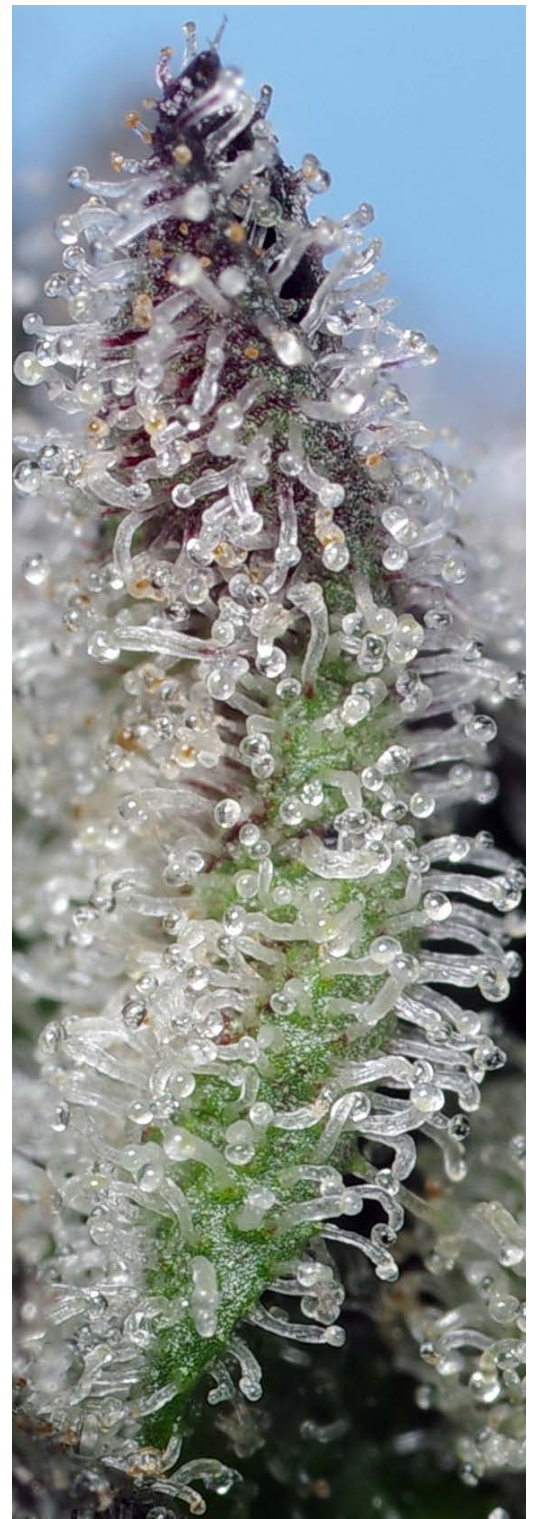

## Orange Apricot Glue XL Auto®

Autoflorecente de 7ª Generación. Resultado del cruce entre un resinoso y aromático clon élite de la variedad Orange Apricot x MAC y nuestra Gorilla Girl XL Auto® (SWS82). El resultado de este cruce es una variedad autoflorecente de talla alta, muy potente, resinosa y aromática, digna de los más exigentes coleccionistas. El aroma de esta variedad es dulce y afrutado con tonos cítricos y especiados, y con pinceladas terrosas y frescas. Produce densos y pegajosos cogollos repletos de abundante resina. El efecto de esta variedad es muy equilibrado, eufórico y relajante a la vez, estimulante de la creatividad, la comunicación y la concentración. Algunos individuos pueden mostrar flores y hojas con tonos púrpuras y rojizos al final de la floración.



**Variedad SWS103**

**Índica:** 56% / **Sativa:** 43,8%

**Ruderalis:** 0,2%

**THC:** 18-25% • **CBD:** 0,1%

**Producción Interior:** 450-650 g/m<sup>2</sup>

**Producción Exterior:** 50-180 g/planta

**Cosecha Interior/Exterior:**

8 semanas desde la germinación

**Altura:** 55-135 cm

3+1s

30,00 €

5+2s

50,00 €



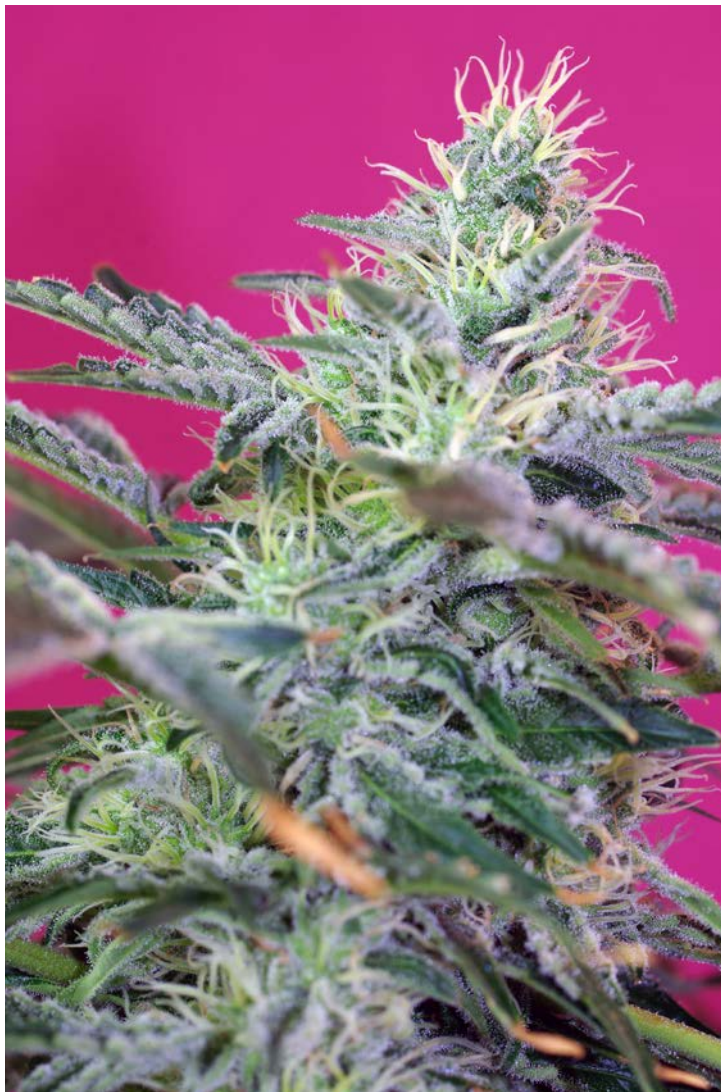

## Sweet Cheese Auto®



**Variedad SWS33**

**Índica:** 35,6% / **Sativa:** 61,3% / **Ruderalis:** 3,1%

**THC:** 15-20% • **CBD:** 0,4%

**Producción Interior:** 350-550 g/m<sup>2</sup>

**Producción Exterior:** 35-175 g/planta

**Cosecha Int./Ext.:** 8 semanas desde la germinación

**Altura:** 60-110 cm

Autoflorecente de 3ª Generación. Hibridación entre una cepa seleccionada de Fast Bud Auto® (SWS16) y un clon élite de Sweet Cheese® (SWS19) del Departamento I+D+i de Sweet Seeds®. Para fijar el aroma Cheese el híbrido resultante ha sido retrocruzado dos veces con el clon de Sweet Cheese®. Produce un largo y grueso cogollo central, muy compacto y resinoso. Conserva el intenso y característico aroma muy dulce de Sweet Cheese®, con tonos de queso añejo y picante, y con leves pinceladas de limón.



## Purple Punch OG XL Auto®



**Variedad SWS96**

**Índica:** 71,5% / **Sativa:** 27,7% / **Ruderalis:** 0,8%

**THC:** 18-22% • **CBD:** 0,5%

**Producción Interior:** 400-500 g/m<sup>2</sup>

**Producción Exterior:** 60-180 g/planta

**Cosecha Int./Ext.:** 8 semanas desde la germinación

**Altura:** 60-120 cm

Autoflorecente de 5ª Generación. Versión autoflorecente de nuestra variedad Purple Punch OG® (SWS93). Resultado del cruce entre un clon élite seleccionado de Purple Punch OG® [Purple Punch (Larry OG x Grand Daddy Purple) x Star Killer (Skywalker OG Kush x Rare Dankness #2)] y nuestra apreciada variedad autoflorecente Killer Kush Auto® (SWS56). Produce plantas con cogollos cubiertos de abundante resina muy aromática. La producción de terpenos es muy alta, lo que la convierte en muy apropiada para la extracción de concentrados. El aroma y sabor es complejo y delicioso, dulce y afrutado, con tonos OG Kush muy especiados. El efecto es intenso y relajante. Debido a su ancestro Grand Daddy Purple, algunos individuos pueden mostrar tonos morados o rojizos en flores y hojas.

3+1s 20,00 €

5+2s 33,00 €

3+1s 32,00 €

5+2s 53,00 €



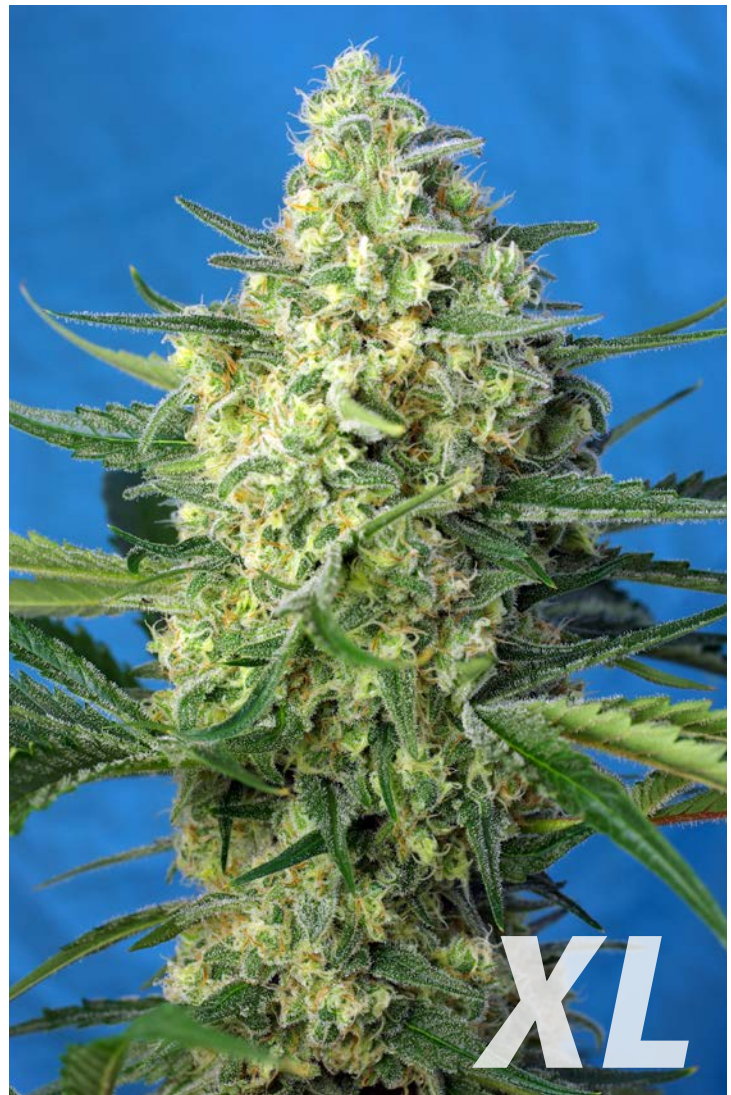

## Cream Mandarinine Auto®



### Variedad SWS29

**Índica:** 60% / **Sativa:** 36,9% / **Ruderalis:** 3,1%

**THC:** 18-20% · **CBD:** 1,0%

**Producción Interior:** 400-550 g/m<sup>2</sup>

**Producción Exterior:** 45-170 g/planta

**Cosecha Int./Ext.:** 9 semanas desde la germinación

**Altura:** 50-110 cm

Autoflorecente de 3ª Generación. Resultado del desarrollo de una cepa muy especial de Cream Caramel Auto® (SWS22) (2G) de muy alta producción y con marcados aromas dulces de fruta cítrica tipo mandarina. Esta curiosa y exquisita cepa de Cream Caramel Auto® ha sido hibridada con un clon élite de nuestra variedad NYC Diesel® (SWS06) para reforzar sus aromas cítricos tipo mandarina. La genética resultante Cream Mandarinine Auto® (SWS29) produce grandes y compactos cogollos cargados de aromática resina. Al final de la floración muchas plantas adquieren tonalidades púrpuras y rojizas.

## Jack 47 XL Auto®



### Variedad SWS78

**Índica:** 20% / **Sativa:** 76,9% / **Ruderalis:** 3,1%

**THC:** 18-21% · **CBD:** 0,1%

**Producción Interior:** 475-600 g/m<sup>2</sup>

**Producción Exterior:** 60-200 g/planta

**Cosecha Int./Ext.:** 9 semanas desde la germinación

**Altura:** 65-130 cm

Autoflorecente de 3ª Generación. Versión de talla alta de una de nuestras autoflorecientes más apreciadas, la Jack 47 Auto® (SWS31). Jack 47 XL Auto® (SWS78) ha sido desarrollada mediante un programa de selección recurrente, durante múltiples generaciones, de individuos de talla alta y alta producción de Jack 47 Auto®. Es una autoflorecente de elevada producción que conserva un potente vigor híbrido. Produce abundantes cogollos compactos, muy resinosos y de excelente aroma. El aroma y sabor de esta genética es dulce y fresco, con tonos cítricos de limón e inciensados. Posiblemente, una de las autoflorecientes más potentes que se pueden encontrar en el mercado.

3+1s 28,00 €

5+2s 46,00 €

3+1s 36,00 €

5+2s 60,00 €





## Skywalker OG Runtz XL Auto®



**Varietal SWS97**

**Índ.:** 63,5% / **Sat.:** 36,3% / **Rud.:** 0,2%

**THC:** 18-21% • **CBD:** 0,2%

**Producción Interior:** 450-600 g/m<sup>2</sup>

**Producción Exterior:** 65-200 g/planta

**Cosecha Interior/Exterior:**

8 semanas desde la germinación

**Altura:** 60-120 cm

3+1s

28,00 €

5+2s

46,00 €

Autoflorecente de 7ª Generación. Versión autoflorecente de la variedad Skywalker OG (OG Kush x Skywalker), principalmente indica, de alto rendimiento, muy apreciada en la costa oeste de EE. UU.; una OG Kush de alto rendimiento. Para introducir los genes de autofloración hemos usado nuestra Runtz XL Auto® (SWS88) [Runtz (Zkittlez x Gelato) x Sweet Gelato Auto® (SWS76)]. Produce plantas muy productivas, resinosas y aromáticas, excelentes para la elaboración de concentrados. Los aromas y sabores de esta variedad son muy intensos, combina tonos dulces y afrutados con notas de ciprés azul, terrosas y especiadas, con aromas de la familia Diesel y OG Kush, pero con un fondo más dulce.



## Killer Kush Auto®



**Varietal SWS56**

**Índ.:** 63% / **Sat.:** 35,4% / **Rud.:** 1,6%

**THC:** 18-22% • **CBD:** 0,9%

**Producción Interior:** 400-550 g/m<sup>2</sup>

**Producción Exterior:** 60-200 g/planta

**Cosecha Interior/Exterior:**

8 semanas desde la germinación

**Altura:** 60-100 cm

3+1s

24,00 €

5+2s

40,00 €

Autoflorecente de 4ª Generación. Versión autoflorecente de una de las más famosas genéticas de la costa oeste de EE. UU., creada alrededor del año 1994 en Sunset Beach al sur de California, la Ocean Grow Kush (Kush cultivada en el océano), más conocida como OG Kush. Nuestra Killer Kush Auto® (SWS56) es el resultado del híbrido entre una cepa seleccionada de autoflorecientes de 3ª Generación de genética principalmente indica y un clon élite de OG Kush. El resultado es una planta muy potente y de muy rápida floración. Produce grandes cogollos muy aromáticos y repletos de tricomas. El aroma de esta variedad es dulce, cítrico y ácido con pinceladas exóticas que recuerdan aromas de la familia Chemdawg-Diesel.



## Green Poison Auto®



**Varietal SWS30**

**Índ.:** 56,9% / **Sat.:** 40% / **Rud.:** 3,1%

**THC:** 15-20% • **CBD:** 0,6%

**Producción Interior:** 400-550 g/m<sup>2</sup>

**Producción Exterior:** 35-200 g/planta

**Cosecha Interior/Exterior:**

8 semanas desde la germinación

**Altura:** 60-100 cm

3+1s

28,00 €

5+2s

46,00 €

Autoflorecente de 3ª Generación. Resultado de la hibridación entre una cepa seleccionada de nuestra Big Devil #2 Auto® (SWS20) y un clon élite de la variedad Green Poison® (SWS14). Para fijar el aroma y el sabor de la Green Poison® el híbrido resultante se ha retrocruzado dos veces con el clon original de Green Poison®. Sus aromas y sabores han quedado bien fijados y son muy agradables e intensos, con tonos dulces y afrutados y un fondo suave de Skunk. Variedad de alta producción de flores y resina con efecto potente y duradero.





## Sweet Cheese XL Auto®



### Variedad SWS77

**Índica:** 35,6% / **Sativa:** 61,3% / **Ruderalis:** 3,1%

**THC:** 15-20% • **CBD:** 0,1%

**Producción Interior:** 375-600 g/m<sup>2</sup>

**Producción Exterior:** 45-190 g/planta

**Cosecha Int./Ext.:** 8 semanas desde la germinación

**Altura:** 75-140 cm

Autoflorescente de 3ª Generación. Versión de talla alta de nuestra Sweet Cheese Auto® (SWS33). Sweet Cheese XL Auto® (SWS77) ha sido desarrollada mediante un programa de selección recurrente, durante múltiples generaciones, de individuos de talla alta y alta producción de Sweet Cheese Auto®. Esta genética produce plantas de altura superior a sus antecesoras, con una producción de flores y resina igualmente superior. Conserva el intenso y característico aroma Skunk muy dulce de la Sweet Cheese® (SWS19), con tonos de queso añejo y picante, y con leves pinceladas de limón. Esta opción autoflorescente nos permite disfrutar de la excelente calidad de los frutos de la genética Sweet Cheese® en tan solo 8 semanas desde la germinación.

## Runtz XL Auto®



### Variedad SWS88

**Índica:** 47,1% / **Sativa:** 52,5% / **Ruderalis:** 0,4%

**THC:** 17-25% • **CBD:** 0,5%

**Producción Interior:** 400-550 g/m<sup>2</sup>

**Producción Exterior:** 50-175 g/planta

**Cosecha Int./Ext.:** 8 semanas desde la germinación

**Altura:** 60-120 cm

Autoflorescente de 6ª Generación. Versión autoflorescente y de talla alta, de la genética Runtz (Zkittlez x Gelato). Destaca por su delicioso aroma, potente efecto y alta producción. La variedad Runtz ha revolucionado la escena cannábica californiana, siendo una de las más aromáticas y potentes genéticas de la costa oeste estadounidense. Runtz XL Auto® (SWS88) es el resultado del cruce entre un clon seleccionado de Runtz y una cepa seleccionada de nuestra Sweet Gelato Auto® (SWS76). Produce altos niveles de terpenos, por ello su aroma es muy intenso, deliciosamente dulce y afrutado. Tiene un ciclo vital corto, de 8 semanas desde la aparición de los cotiledones hasta la cosecha. Su efecto es potente y equilibrado, con sensaciones relajantes y tranquilas, a la vez que estimula la creatividad y la imaginación.

3+1s 24,00 €

5+2s 40,00 €

3+1s 32,00 €

5+2s 53,00 €



# Sweet Mix Auto®

¡10 semillas 100% feminizadas autoflorecientes a un precio extraordinario!

10 SEMILLAS

35€



El paquete Sweet Mix Auto® contiene una mezcla de 10 semillas elegidas al azar entre todas las variedades feminizadas autoflorecientes del catálogo de Sweet Seeds®.

10 Semillas feminizadas autoflorecientes contenidas en un solo tubo.



## Sweet Zenzation XL Auto®



**Variedad SWS100**

**Índ.:** 63,6% / **Sat.:** 36,2% / **Rud.:** 0,2%

**THC:** 17-24% • **CBD:** 0,2%

**Producción Interior:** 450-550 g/m<sup>2</sup>

**Producción Exterior:** 60-180 g/planta

**Cosecha Interior/Exterior:**

8 semanas desde la germinación

**Altura:** 60-120 cm

Autofloreciente de 7ª Generación. Versión autofloreciente y de talla alta de la variedad Zkittlez [(Grape Ape x Grapefruit) x variedad índica desconocida], una de las más famosas, potentes y aromáticas genéticas de la costa oeste estadounidense. Sweet Zenzation XL Auto® (SWS100) es el resultado del cruce entre un clon élite seleccionado de Zkittlez y nuestra variedad Runtz XL Auto® (SWS88) [Runtz (Zkittlez x Gelato) x Sweet Gelato Auto® (SWS76)], que también contiene genética Zkittlez. Produce altos niveles de terpenos, siendo el aroma de esta variedad muy intenso, deliciosamente dulce y afrutado, con tonos florales y cítricos. Esta variedad "Super Strong" produce densas flores compactas cubiertas de abundante resina con alto contenido de THC. El efecto de esta variedad es alegre, tranquilo y relajante.

3+1s 32,00 € 5+2s 53,00 €



## Black Jack Auto®



**Variedad SWS21**

**Índ.:** 30% / **Sat.:** 66,9% / **Rud.:** 3,1%

**THC:** 19% • **CBD:** 1,1%

**Producción Interior:** 400-550 g/m<sup>2</sup>

**Producción Exterior:** 40-250 g/planta

**Cosecha Interior/Exterior:**

9 semanas desde la germinación

**Altura:** 40-110 cm

Autofloreciente de 3ª Generación. Versión autofloreciente de nuestra variedad Black Jack® (SWS01). Resultado del cruce de nuestra variedad autofloreciente S.A.D. Sweet Afgani Delicious Auto® (SWS24) de 2ª Generación, con nuestro clon élite de Jack Herer. Automática de calidad superior, con cogollos densos y gran producción de resina, intenso aroma dulce e inciensado, rápida floración, fuerte efecto y gran vigor híbrido.

3+1s 28,00 € 5+2s 46,00 €



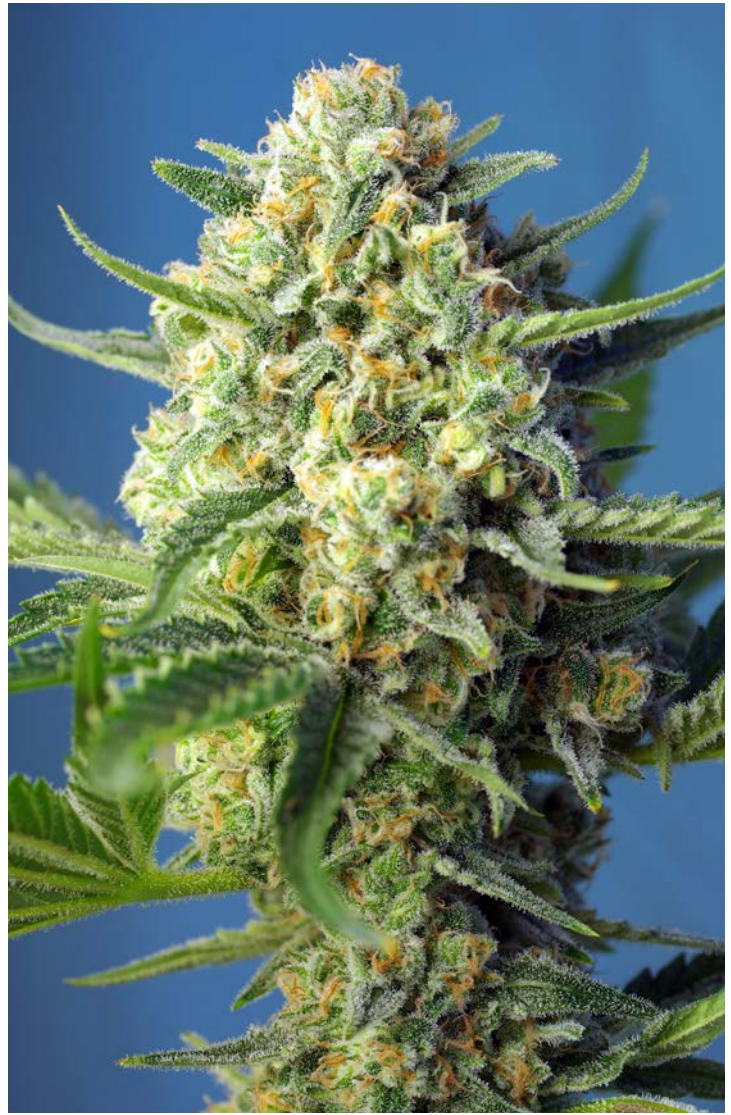
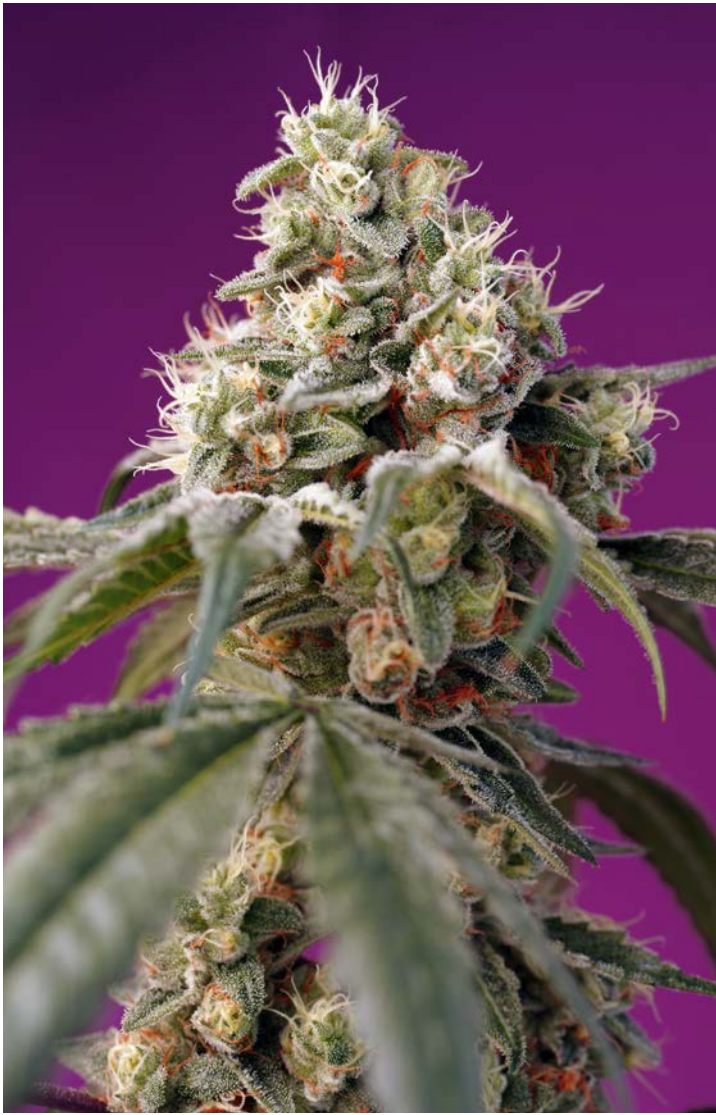

## Bruce Banner Auto®



### Variedad SWS91

**Índica:** 41,1% / **Sativa:** 58,7% / **Ruderalis:** 0,2%

**THC:** 18-25% • **CBD:** 0,1%

**Producción Interior:** 400-500 g/m<sup>2</sup>

**Producción Exterior:** 50-150 g/planta

**Cosecha Int./Ext.:** 9 semanas desde la germinación

**Altura:** 50-110 cm

Autoflorecente de 7ª Generación. Versión autoflorecente de una de las variedades "Super Strong" más afamadas de la costa oeste de los EE. UU., la potente y revolucionaria Bruce Banner, desarrollada en el estado de Colorado para deleitar a los amantes del cannabis del mundo entero. Bruce Banner Auto® (SWS91) es una genética autoflorecente muy aromática y con altos niveles de THC que puede alcanzar hasta el 25%, pudiendo superar algunos individuos este nivel. Resultado del cruce entre un clon élite de Bruce Banner y una cepa seleccionada de nuestra autoflorecente Gorilla Girl XL Auto® (SWS82). El aroma de esta variedad es dulce con notas afrutadas y florales, con tonos de la familia Diesel y pinceladas terrosas. El efecto es potente, alegre, eufórico y duradero, potenciador de la imaginación y la creatividad.

## S.A.D. Sweet Afgani Delicious Auto®



### Variedad SWS24

**Índica:** 86% / **Sativa:** 10,9% / **Ruderalis:** 3,1%

**THC:** 18% • **CBD:** 1,4%

**Producción Interior:** 400-500 g/m<sup>2</sup>

**Producción Exterior:** 40-100 g/planta

**Cosecha Int./Ext.:** 8 semanas desde la germinación

**Altura:** 40-90 cm

Autoflorecente de 3ª Generación. Versión autoflorecente de nuestra variedad S.A.D. Sweet Afgani Delicious S1® (SWS02). Resultado del cruce de nuestras mejores cepas autoflorecentes de 2ª Generación con la S.A.D. Sweet Afgani Delicious S1®. Automática de calidad superior, con cogollos densos y gran producción de resina, intenso aroma dulce y almizclado, rápida floración, fuerte efecto y gran vigor híbrido.

3+1s 30,00 €

5+2s 50,00 €

3+1s 20,00 €

5+2s 33,00 €



**Producción**  
máx. prod. g/m<sup>2</sup>

**Altura**  
centímetros

**Cosecha**  
semanas

Dark Devil Auto®	600 g/m <sup>2</sup>	130	8½
Red Mimosa XL Auto®	550 g/m <sup>2</sup>	130	8
Tropicanna Poison XL Auto®	550 g/m <sup>2</sup>	120	8
Red Gorilla Girl XL Auto®	550 g/m <sup>2</sup>	120	8-9
Red Strawberry Banana Auto®	550 g/m <sup>2</sup>	110	8
Red Poison Auto®	550 g/m <sup>2</sup>	120	8
Bloody Skunk Auto®	550 g/m <sup>2</sup>	110	8
<b>Diablo Rojo XL Auto®</b>	500 g/m <sup>2</sup>	120	8
Red Pure Auto CBD®	500 g/m <sup>2</sup>	90	9
<b>Jealousy Z XL Auto®</b>	650 g/m <sup>2</sup>	130	8
Orange Apricot Glue XL Auto®	650 g/m <sup>2</sup>	135	8
Sweet Mandarine Zkittlez XL Auto®	650 g/m <sup>2</sup>	135	8
Crystal Candy XL Auto®	650 g/m <sup>2</sup>	140	8
Big Devil XL Auto®	650 g/m <sup>2</sup>	160	9½
Cream Mandarine XL Auto®	650 g/m <sup>2</sup>	150	9
Sweet Mimosa XL Auto®	600 g/m <sup>2</sup>	130	9
Skywalker OG Runtz XL Auto®	600 g/m <sup>2</sup>	120	8
Sweet Amnesia Haze XL Auto®	600 g/m <sup>2</sup>	120	8-9
Sweet Cheese XL Auto®	600 g/m <sup>2</sup>	140	8
Jack 47 XL Auto®	600 g/m <sup>2</sup>	130	9
Green Poison XL Auto®	600 g/m <sup>2</sup>	125	8
Mimosa Bruce Banner XL Auto®	550 g/m <sup>2</sup>	130	8
Strawberry Banana Gelato XL Auto®	550 g/m <sup>2</sup>	125	8
Sweet Zenation XL Auto®	550 g/m <sup>2</sup>	120	8
Runtz XL Auto®	550 g/m <sup>2</sup>	120	8
Gorilla Girl XL Auto®	550 g/m <sup>2</sup>	120	9
Cream Mandarine Auto®	550 g/m <sup>2</sup>	110	9
Black Jack Auto®	550 g/m <sup>2</sup>	110	9
Sweet Cheese Auto®	550 g/m <sup>2</sup>	110	8
Green Poison Auto®	550 g/m <sup>2</sup>	100	8
Killer Kush Auto®	550 g/m <sup>2</sup>	100	8
<b>Papaya Zoap Auto®</b>	500 g/m <sup>2</sup>	110	8
<b>Jet Fuel Mandarine XL Auto®</b>	500 g/m <sup>2</sup>	135	9
Purple Punch OG XL Auto®	500 g/m <sup>2</sup>	120	8
Bruce Banner Auto®	500 g/m <sup>2</sup>	110	9
Sweet Gelato Auto®	500 g/m <sup>2</sup>	100	8
Cream Caramel Auto®	500 g/m <sup>2</sup>	90	8
S.A.D. Sweet Afgani Delicious Auto®	500 g/m <sup>2</sup>	90	8
Sweet Skunk Auto®	500 g/m <sup>2</sup>	90	7½
+Speed Auto®	500 g/m <sup>2</sup>	90	7
Honey Peach Auto CBD®	550 g/m <sup>2</sup>	100	8
Sweet Pure Auto CBD®	450 g/m <sup>2</sup>	80	8



## Producción

máx. prod. g/planta

## Índice

Índica/Sativa

## Cosecha

jul ago sep oct

Strawberry Cola Sherbet F1 Fast Version®	650 g/p	80	20	
Tropicanna Poison F1 Fast Version®	650 g/p	60	40	
<b>Black Muffin F1 Fast Version®</b>	600 g/p	60	40	
Red Hot Cookies®	600 g/p	40	60	
Red Mandarin F1 Fast Version®	550 g/p	55	45	
Jack 47 F1 Fast Version®	máxima producción	25	75	
Sweet Cheese F1 Fast Version®	800 g/p	40	60	
Cream Caramel F1 Fast Version®	800 g/p	90	10	
Green Poison F1 Fast Version®	700 g/p	70	30	
Black Jack F1 Fast Version®	700 g/p	50	50	
Sweet Mandarin Zkittlez F1 Fast Version®	650 g/p	60	40	
Crystal Candy F1 Fast Version®	650 g/p	60	40	
<b>Papaya Zoap F1 Fast Version®</b>	600 g/p	60	40	
Gorilla Sherbet F1 Fast Version®	600 g/p	70	30	
Gorilla Girl F1 Fast Version®	600 g/p	40	60	
Sweet Skunk F1 Fast Version®	600 g/p	65	35	
Cream Mandarin F1 Fast Version®	600 g/p	60	40	
Killer Kush F1 Fast Version®	600 g/p	80	20	
S.A.D. F1 Fast Version®	550 g/p	90	10	
Jack 47®	máxima producción	25	75	
Big Foot®	máxima producción	50	50	
Cream 47®	750 g/p	50	50	
San Fernando Lemon Kush®	700 g/p	35	65	
Crystal Candy®	700 g/p	60	40	
Green Poison®	700 g/p	70	30	
Psicodelicia®	700 g/p	30	70	
Black Jack®	700 g/p	50	50	
Sweet Amnesia Haze®	650 g/p	30	70	
Purple Punch OG®	600 g/p	80	20	
Gorilla Girl®	600 g/p	40	60	
Cream Caramel®	600 g/p	90	10	
Sweet Cheese®	600 g/p	30	70	
S.A.D. Sweet Afgani Delicious S1®	550 g/p	90	10	
Mohan Ram®	500 g/p	85	15	
Cream Caramel CBD®	600 g/p	70	30	
Sweet Pure CBD®	600 g/p	40	60	

Los valores indicados se establecen para condiciones óptimas desde la germinación hasta la cosecha.

F1 Fast Version®

Fotodependientes

CBD





## Feminizadas de floración ultrarrápida

Las variedades F1 Fast Version® son versiones fotodependientes y de floración ultrarrápida de algunas de las genéticas más apreciadas del catálogo de Sweet Seeds®. Estas nuevas genéticas son híbridos F1, entre clones élite de nuestras genéticas fotodependientes y nuestras mejores cepas seleccionadas de genéticas autoflorescentes. Las genéticas autoflorescentes aportan al híbrido F1 una aceleración en el tiempo de floración y maduración, estando las plantas listas para cosecharse en cultivos de interior tan solo 6 o 7 semanas después del cambio de fotoperiodo a 12 horas de luz y 12 de oscuridad, en cultivos de exterior las plantas adelantan la cosecha 1 o 2 semanas con respecto a las versiones originales. Debido a su rápida floración estas variedades son muy apropiadas para el cultivo en zonas húmedas especialmente sensibles a los ataques de hongos, ya que consiguen anticipar su cosecha a las más virulentas botritis (moho gris) que diezman los cogollos de índicas de más larga floración.



**Cosecha antes**



**Resistente en zonas húmedas**



**Gran vigor híbrido**



## Sweet Skunk F1 Fast Version®



**Variedad SWS54**

**Índica: 65% / Sativa: 35%**

**THC: 18-23% • CBD: 1,0%**

**Producción Interior: 400-550 g/m<sup>2</sup>**

**Producción Exterior: 350-600 g/planta**

**Floración Interior: 6-7 semanas**

**Cosecha Exterior: finales de agosto, principios de septiembre**

Versión feminizada y fotodependiente, de floración ultrarrápida, de una de las familias cannábicas más famosas de todos los tiempos, consideradas hoy en día como un clásico de la crianza cannábica. Esta genética es el resultado de la hibridación entre una cepa seleccionada de nuestra variedad Sweet Skunk Auto® (SWS34) y un clon élite de Early Skunk. El híbrido F1 resultante del cruce de genéticas automáticas con genéticas fotodependientes da como resultado una genética Skunk fotodependiente y de floración muy rápida. El aroma de esta variedad es muy dulce y especiado dentro del clásico y apreciado aroma de la familia Skunk. Produce gruesos cogollos cargados de abundante y aromática resina.



3+1s

20,00 €

5+2s

33,00 €



NUEVA



## Papaya Zoap F1 Fast Version®

Variedad feminizada y fotodependiente de floración ultrarrápida. Polihíbrido resultante del cruce de 4 variedades con genética originaria de USA de la más alta calidad [Bruce Banner Auto® (SWS91) x Papaya] x (Zkittlez x Zoap). El resultado es una excepcional variedad F1 Fast Version® muy resinosa y aromática, una delicia sensorial donde se fusionan intensos aromas dulces y frutales de mango, papaya y cítricos, con notas terrosas, ahumadas y picantes. Al tratarse de un polihíbrido equilibrado índico/sativo su estructura es robusta y ramificada, con producción de múltiples cogollos en las ramas laterales y un gran cogollo central. Los cogollos pueden adquirir tonalidades púrpuras al final de la floración. El efecto de esta variedad es alegre y relajante, estimulador de la imaginación a la vez que permite la concentración en tareas artísticas o cotidianas.



**Variedad SWS112**

**Índica:** 60% / **Sativa:** 40%

**THC:** 18-25% · **CBD:** 0,1%

**Producción Interior:** 500-600 g/m<sup>2</sup>

**Producción Exterior:** 400-600 g/planta

**Floración Interior:** 7 semanas

**Cosecha Exterior:**

principios de septiembre

3+1s

30,00 €

5+2s

50,00 €

F1 Fast Version® 35





## Gorilla Sherbet F1 Fast Version®



### Variedad SWS98

Índica: 70% / Sativa: 30%

THC: 18-23% • CBD: 0,1%

Producción Interior: 400-550 g/m<sup>2</sup>

Producción Exterior: 350-600 g/planta

Floración Interior: 7 semanas

Cosecha Exterior: principios de septiembre

Versión feminizada y fotodependiente de floración ultrarrápida, de la famosa variedad de EE. UU. Sunset Sherbet (Girl Scout Cookies x Pink Panties), una de las más dignas representantes de la familia Cookies, muy apreciada en los dispensarios de cannabis medicinal y recreativo de este país, donde es dispensada para aliviar síntomas relacionados con el estrés y trastornos del estado de ánimo. Variedad híbrida F1, resultado del cruce entre un clon élite de Sunset Sherbet y nuestra variedad autofloreciente Gorilla Girl XL Auto® (SWS82) [Gorilla Girl® x Sweet Gelato Auto® (SWS74 x SWS76)]. Aroma y sabor muy intensos, dulces y afrutados, con tonos cítricos y pincladas de humus fresco y de maderas, y un ligero fondo de ciprés azul.



## Crystal Candy F1 Fast Version®



### Variedad SWS73

Índica: 60% / Sativa: 40%

THC: 15-21% • CBD: 0,1%

Producción Interior: 450-600 g/m<sup>2</sup>

Producción Exterior: 400-650 g/planta

Floración Interior: 6-7 semanas

Cosecha Exterior: finales de agosto, principios de septiembre

Versión fotodependiente de rápida floración de una de las más sabrosas variedades de nuestro catálogo, la Crystal Candy® (SWS58), premiada con el 1º Premio a la Mejor Índica en la Spannabis Champions Cup 2017. Crystal Candy F1 Fast Version® (SWS73) es el híbrido resultante del cruce entre nuestra Crystal Candy® y una cepa seleccionada de Sweet Special Auto® (SWS35). Esta versión posee el curioso y exquisito aroma dulce que recuerda a chicle de fresa o tiendas de caramelos que tan apreciada ha hecho a la Crystal Candy® original. Esta variedad es una gran productora de grandes cristales de aromática resina que recubren las flores, y las hojas cercanas a estas, con una alta densidad de tricomas largos y de gran cabeza. De sus cogollos se pueden obtener extracciones de exquisita calidad y aroma extremadamente agradable.

3+1s 30,00 €

5+2s 50,00 €

3+1s 24,00 €

5+2s 40,00 €



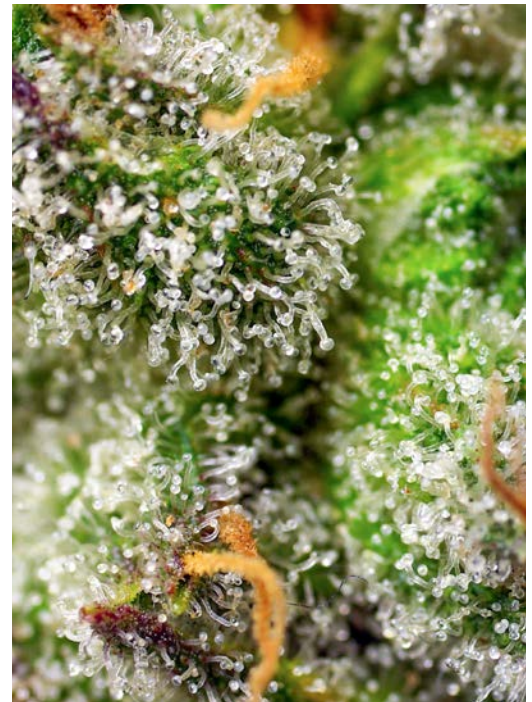

## Green Poison F1 Fast Version®

Versión feminizada y fotodependiente, de floración ultrarrápida de nuestra variedad Green Poison® (SWS14). Variedad F1 resultado del cruce entre un clon élite de nuestra apreciada Green Poison® y una cepa seleccionada de autoflorecientes de 3ª Generación de la variedad Green Poison Auto® (SWS30). Esta variedad está lista para cosecharse con gruesos cogollos cargados de abundante y aromática resina tan solo 6 semanas después de iniciado el fotoperiodo de floración. La planta tiene aspecto de híbrido índico-sativo, muy vigoroso en su desarrollo, de floración muy rápida y alta producción de flores. Los aromas y sabores de esta variedad son exquisitos, muy intensos, dulces y afrutados. Variedad muy resistente a los hongos en cultivo de exterior, debido a su rápida floración consigue anticipar su cosecha a la época de ataque del hongo gris.



### Variedad SWS41

**Índica:** 70% / **Sativa:** 30%

**THC:** 15-20% • **CBD:** 0,5%

**Producción Interior:** 500-600 g/m<sup>2</sup>

**Producción Exterior:** 500-700 g/planta

**Floración Interior:** 6 semanas

**Cosecha Exterior:** finales de agosto, principios de septiembre

3+1s 28,00 €

5+2s 46,00 €



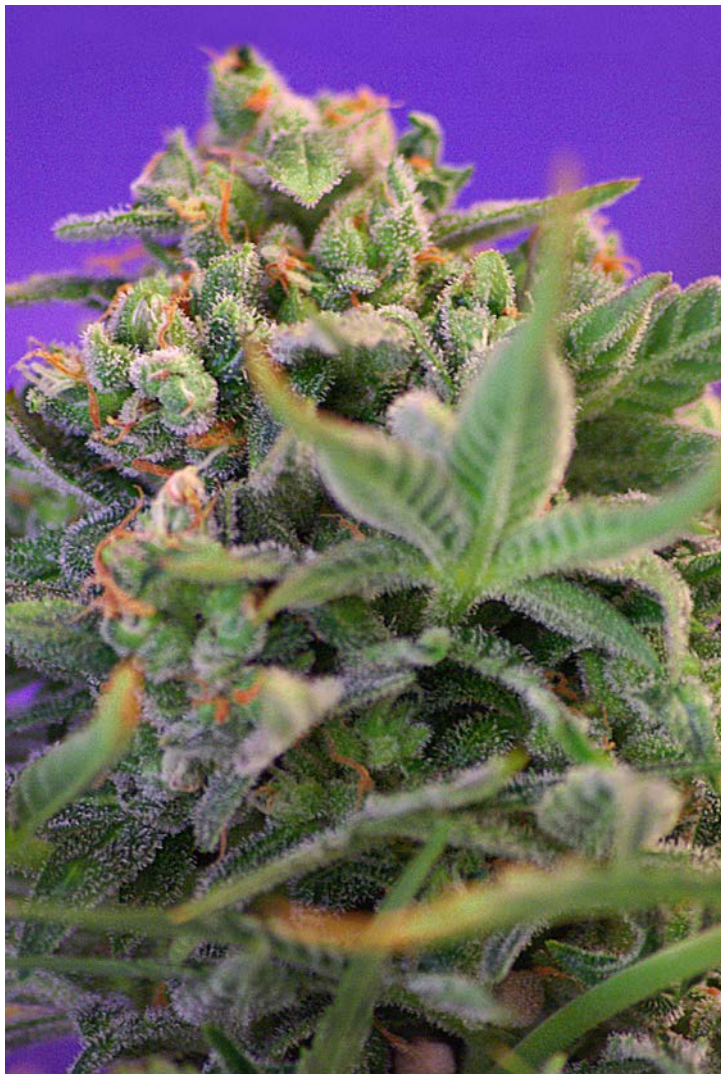

## Sweet Cheese F1 Fast Version®



**Variedad SWS42**

**Índica:** 40% / **Sativa:** 60%

**THC:** 18-20% • **CBD:** 0,4%

**Producción Interior:** 400-600 g/m<sup>2</sup>

**Producción Exterior:** 400-800 g/planta

**Floración Interior:** 7-8 semanas

**Cosecha Exterior:** finales de agosto, principios de septiembre

Versión feminizada y fotodependiente, de floración ultrarrápida, de nuestra variedad Sweet Cheese® (SWS19). Variedad híbrida F1, resultado del cruce entre un clon élite seleccionado de Sweet Cheese® y una cepa seleccionada de autoflorescentes de 3ª Generación de la variedad Sweet Cheese Auto® (SWS33). Esta versión de Sweet Cheese® conserva el característico y buscado aroma a queso añejo y picante de la genética Cheese. Produce largos y gruesos cogollos compactos, repletos de tricomas cristalinos y muy aromáticos. El cruce F1 aporta homogeneidad y vigor híbrido a la descendencia. El cruce con la genética autoflorescente recorta en varias semanas el tiempo de floración y maduración de esta variedad.

## Killer Kush F1 Fast Version®



**Variedad SWS52**

**Índica:** 80% / **Sativa:** 20%

**THC:** 18-25% • **CBD:** 0,9%

**Producción Interior:** 400-600 g/m<sup>2</sup>

**Producción Exterior:** 350-600 g/planta

**Floración Interior:** 7 semanas

**Cosecha Exterior:** principios de septiembre

Versión feminizada y fotodependiente, de floración ultrarrápida, de una de las más famosas genéticas de la costa oeste de EE. UU., creada alrededor del año 1994 en Sunset Beach al sur de California, la Ocean Grow Kush (Kush cultivada en el océano), más conocida como OG Kush. Nuestra Killer Kush F1 Fast Version® (SWS52) es el resultado del híbrido entre una cepa seleccionada de autoflorescentes de 3ª Generación de genética principalmente índica y un clon élite de OG Kush. El resultado es una planta muy potente y de muy rápida floración. Produce grandes cogollos muy aromáticos y repletos de tricomas. El aroma de esta variedad es dulce, cítrico y ácido con pinceladas exóticas que recuerdan aromas de la familia Chemdawg-Diesel.

3+1s 20,00 €

5+2s 33,00 €

3+1s 24,00 €

5+2s 40,00 €



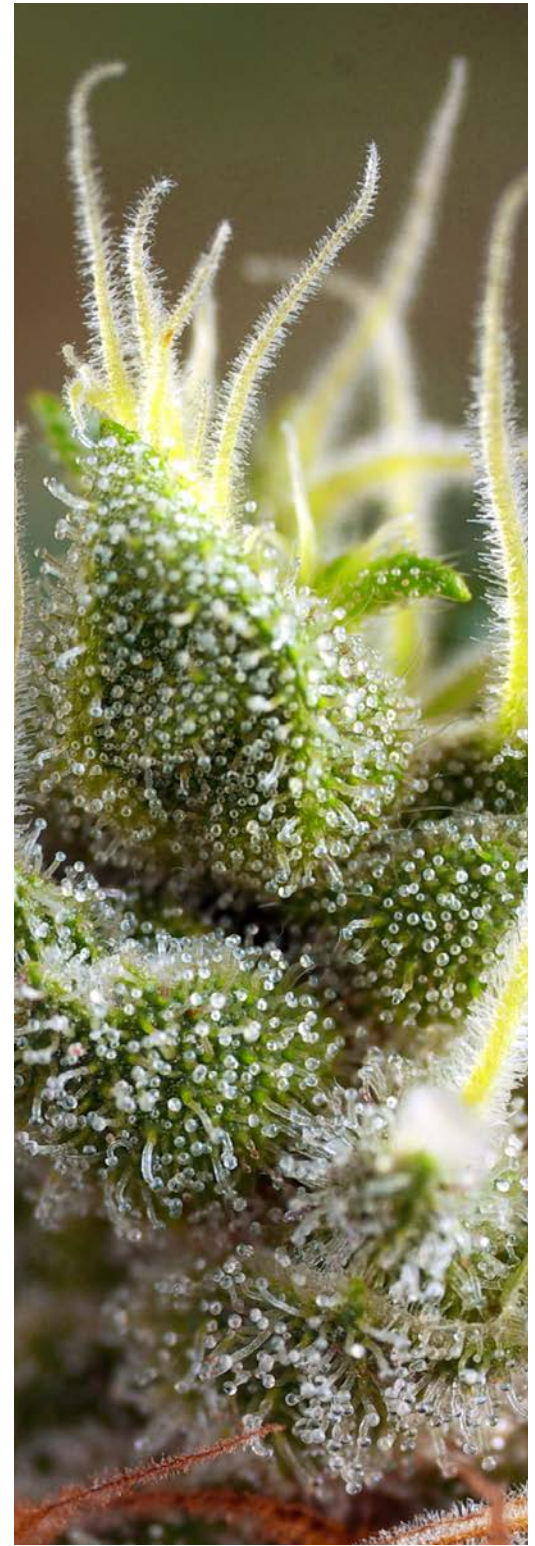

## Gorilla Girl F1 Fast Version®

Versión fotodependiente, feminizada y de floración ultrarrápida, de la Gorilla Girl® (SWS74), la variedad “Super Strong” más potente del catálogo de Sweet Seeds®, hasta 31% de THC. Resultado del cruce entre la potente Gorilla Girl® y nuestra Sweet Gelato Auto® (SWS76). Variedad de efecto muy potente y excitante que alcanza niveles de hasta el 25% de THC, algunos individuos pueden incluso superar estos niveles. La producción de resina de esta variedad es exuberante, recubriendo completamente los cálices de las flores de aromáticos tricomas. Aroma y sabor intenso, dulce y afrutado, con tonos de ciprés azul, maderas, y pinceladas cítricas y terrosas.



### Variedad SWS86

**Índica:** 40% / **Sativa:** 60%

**THC:** 18-25% • **CBD:** 0,1%

**Producción Interior:** 400-550 g/m<sup>2</sup>

**Producción Exterior:** 350-600 g/planta

**Floración Interior:** 7 semanas

**Cosecha Exterior:**

principios de septiembre

3+1s 32,00 €

5+2s 53,00 €



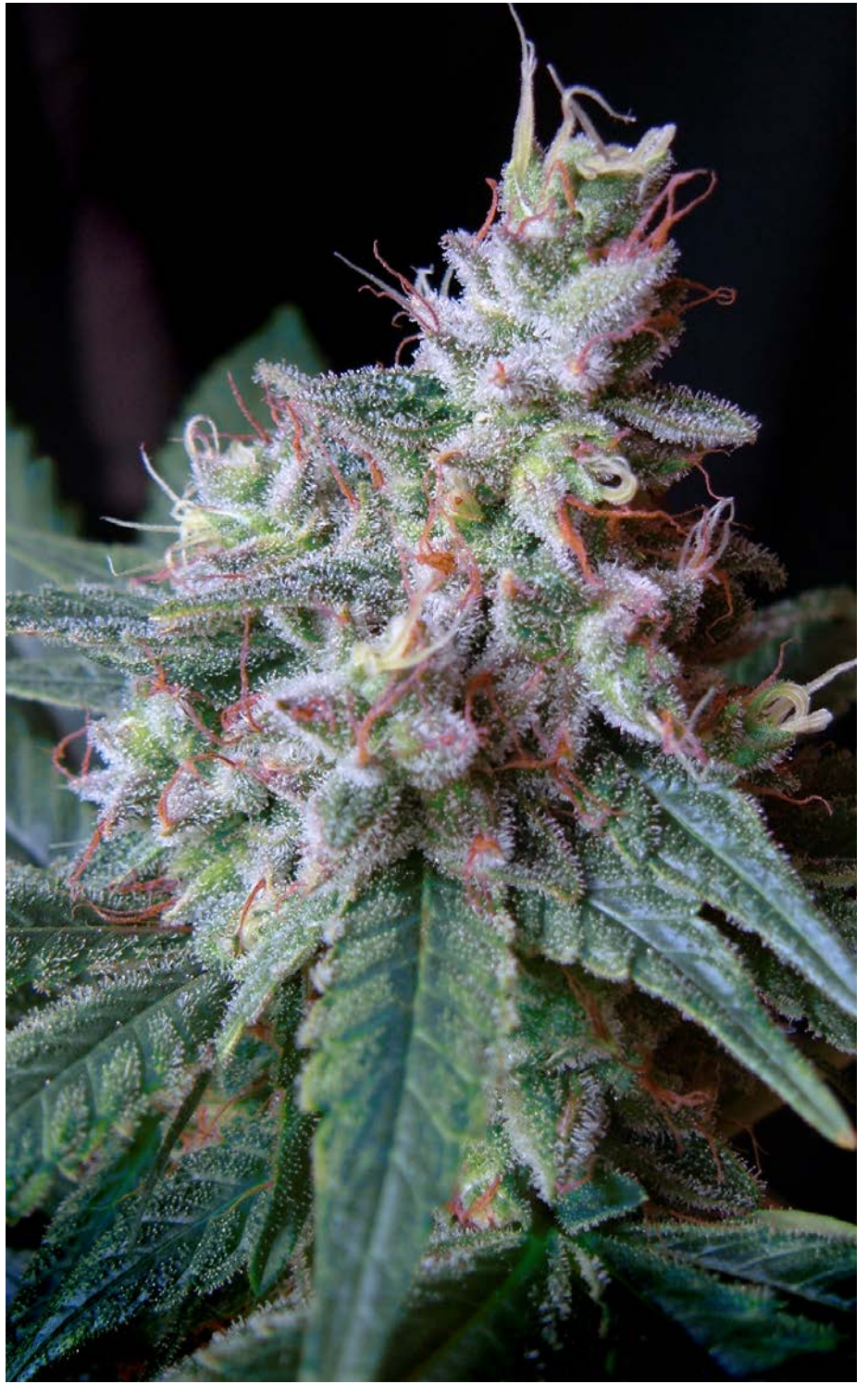

**Variedad SWS40**

**Índica:** 90% / **Sativa:** 10%

**THC:** 15-20% • **CBD:** 1,2%

**Producción Interior:** 450-600 g/m<sup>2</sup>

**Producción Exterior:** 500-800 g/planta

**Floración Interior:** 7 semanas

**Cosecha Exterior:**

mediados de septiembre

## Cream Caramel F1 Fast Version®

Versión feminizada y fotodependiente, de floración ultrarrápida de la variedad más premiada del catálogo de Sweet Seeds®, la apreciada Cream Caramel® (SWS04). Esta variedad es un híbrido F1, resultado del cruce entre un clon élite de Cream Caramel® y una cepa seleccionada de autoflorecientes de 3ª Generación de nuestra variedad Cream Caramel Auto® (SWS22). Posee un fuerte vigor híbrido, desarrolla plantas de estructura principalmente índica y presenta una gran homogeneidad en toda la descendencia. El aroma es muy dulce y acaramelado, con tonos y matices terrosos heredados de la genética Blue que interviene en el cruce de la Cream Caramel® original. Variedad de quimiotipos con altos niveles de THC y suficiente CBD para inducir estados relajantes y antidepresivos.

3+1s

28,00 €

5+2s

46,00 €

40 F1 Fast Version®



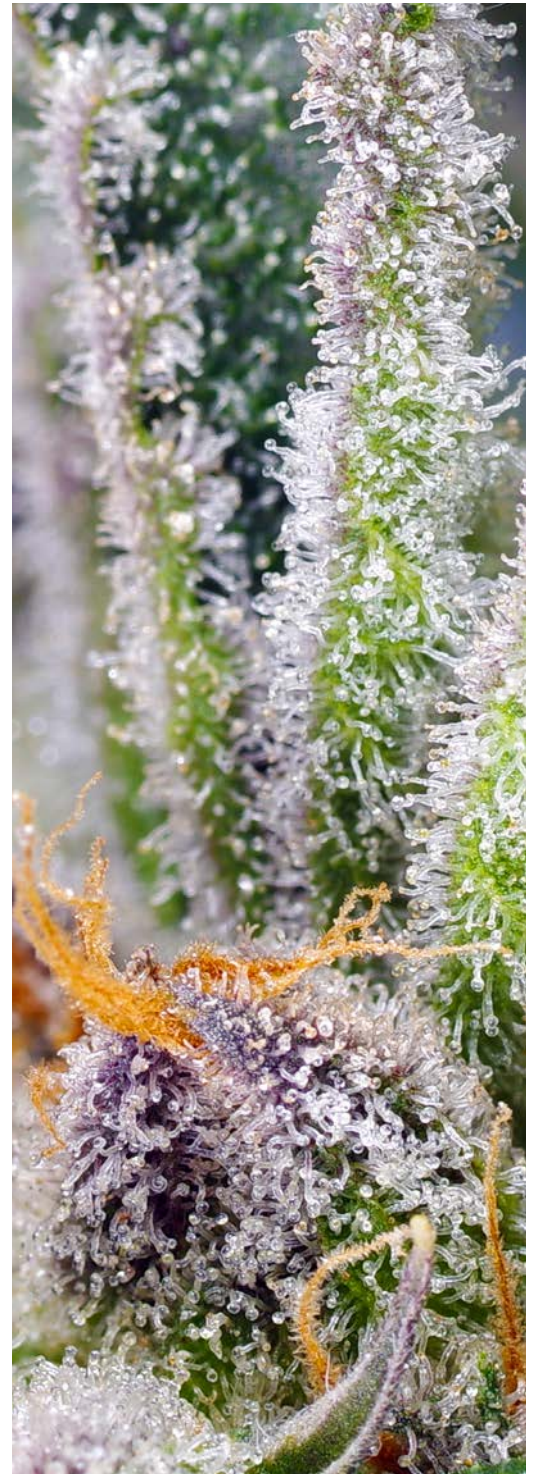

## Sweet Mandarin Zkittlez F1 Fast Version®

Genética feminizada y fotodependiente de floración ultrarrápida. Primera generación filial (F1) resultante del cruce entre un clon élite de Zkittlez (muy potente y resinoso, con un marcado aroma tipo Sour Diesel cítrico, entre naranja y mandarina) y nuestra Sweet Mimosa XL Auto® (SWS94) que también tiene tonos aromáticos cítricos entre naranja y mandarina. El resultado del cruce es una vigorosa variedad híbrida fotodependiente muy resinosa, potente y aromática. El aroma de esta variedad es delicioso, con tonos Sour Diesel muy especiados, tonos de naranja y mango, fondo amaderado y lejanas pinceladas frescas como de pino o hierba recién cortada. Algunos individuos pueden mostrar flores y hojas con tonos púrpuras y rojizos al final de la floración. El efecto es energético, alegre y estimulante de la concentración y la creatividad.



**Variedad SWS105**

**Índica: 60% / Sativa: 40%**

**THC: 19-24% · CBD: 0,5%**

**Producción Interior: 450-650 g/m<sup>2</sup>**

**Producción Exterior: 450-650 g/planta**

**Floración Interior: 7 semanas**

**Cosecha Exterior:**

principios de septiembre

3+1s 30,00 €

5+2s 50,00 €

F1 Fast Version® 41





## Black Jack F1 Fast Version®



**Variedad SWS49**

**Índica:** 50% / **Sativa:** 50%

**THC:** 16-21% • **CBD:** 1,1%

**Producción Interior:** 500-600 g/m<sup>2</sup>

**Producción Exterior:** 500-700 g/planta

**Floración Interior:** 7-8 semanas

**Cosecha Exterior:** mediados de septiembre

Versión feminizada y fotodependiente, de floración ultrarrápida, de una de las primeras y más apreciadas variedades de nuestro catálogo, la Black Jack® (SWS01). Híbrido F1 resultado del cruce entre una cepa seleccionada de S.A.D. Sweet Afgani Delicious Auto® (SWS24) y el clon élite de Jack Herer utilizado en la Black Jack® original. Al igual que la versión original produce plantas muy potentes y productivas, con fuertes y largas ramas laterales cargadas de aromáticos cogollos. El aroma es muy dulce e inciensado con tonalidades cítricas de limón. Esta versión acorta una semana el tiempo de floración con respecto a su versión original.



## Cream Mandarin F1 Fast Version®



**Variedad SWS50**

**Índica:** 60% / **Sativa:** 40%

**THC:** 18-22% • **CBD:** 0,9%

**Producción Interior:** 450-600 g/m<sup>2</sup>

**Producción Exterior:** 400-600 g/planta

**Floración Interior:** 7 semanas

**Cosecha Exterior:** principios de septiembre

Atendiendo a las peticiones de nuestros amigos y clientes, presentamos la versión feminizada y fotodependiente de nuestra apreciada Cream Mandarin Auto® (SWS29). Para el desarrollo de esta variedad utilizamos nuestras mejores cepas seleccionadas de Cream Mandarin Auto®. Para eliminar el carácter autofloreciente de la versión original y reforzar a la vez el carácter del aroma, hemos hibridado estas cepas originales seleccionadas con un clon élite de ancestros Diesel y con tonos aromáticos de fruta cítrica tipo mandarina. Variedad de gran vigor con estructura de híbrido índico-sativo. Produce grandes y compactos cogollos cargados de aromática resina.

3+1s 24,00 €

5+2s 40,00 €

3+1s 28,00 €

5+2s 46,00 €



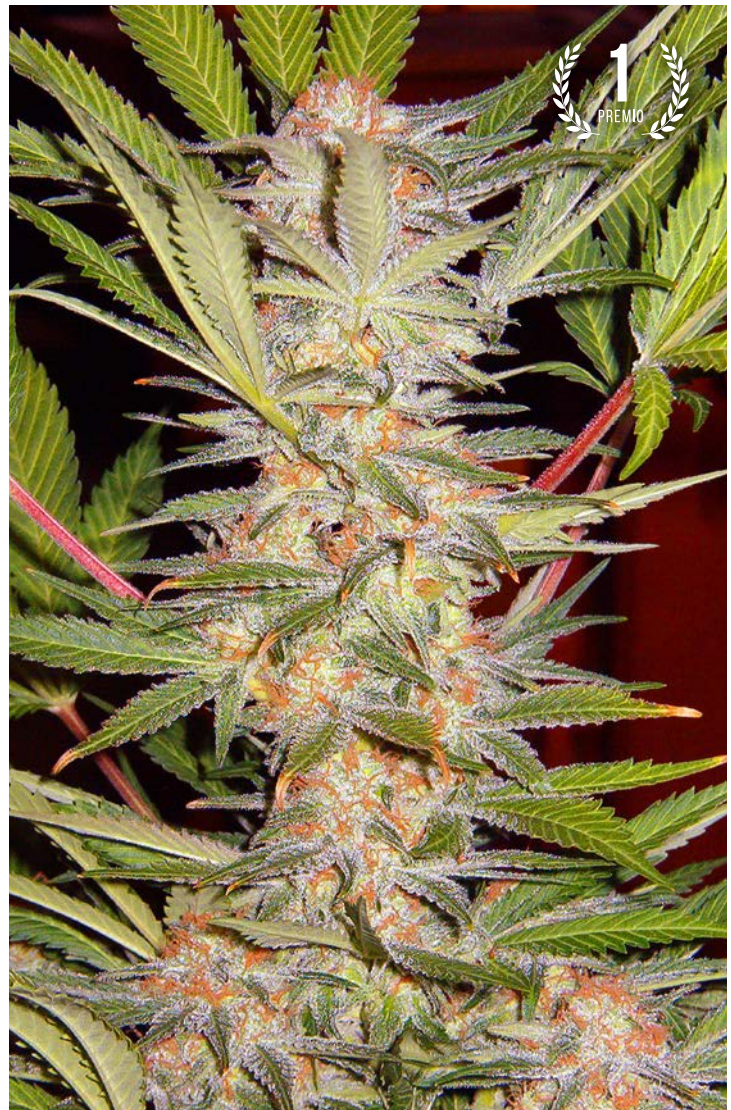

## Jack 47 F1 Fast Version®



### Variedad SWS51

**Índica:** 25% / **Sativa:** 75%

**THC:** 18-24% · **CBD:** 1,4%

**Producción Interior:** 500-600 g/m<sup>2</sup>

**Producción Exterior:** máxima producción

**Floración Interior:** 7-8 semanas

**Cosecha Exterior:** mediados de septiembre

Versión feminizada y fotodependiente, de floración ultrarrápida, de una de las variedades más potentes de nuestro catálogo. Esta genética es el resultado del cruce entre una cepa seleccionada de Jack 47 Auto® (SWS31) y un clon élite de nuestra variedad Jack 47® (SWS08). El cruce entre la genética autoflorecente y la fotodependiente da como resultado una genética fotodependiente que recorta el tiempo de floración una semana con respecto a la genética Jack 47® original. Se trata de una genética muy potente, que produce plantas muy vigorosas con gruesos cogollos que durante la floración se cubren totalmente de abundante resina. Los aromas y sabores de esta variedad son frescos y dulces con tonos florales e inciensados y pinceladas cítricas de limón.

## S.A.D. Sweet Afgani Delicious F1 Fast Version®



### Variedad SWS53

**Índica:** 90% / **Sativa:** 10%

**THC:** 15-20% · **CBD:** 1,8%

**Producción Interior:** 400-500 g/m<sup>2</sup>

**Producción Exterior:** 350-550 g/planta

**Floración Interior:** 6-7 semanas

**Cosecha Exterior:** principios de septiembre

Versión feminizada y fotodependiente, de floración ultrarrápida, de una de las más dulces y aromáticas variedades de nuestro catálogo. Esta genética es un híbrido resultado del cruce entre una cepa seleccionada de S.A.D. Sweet Afgani Delicious Auto® (SWS24) y un clon élite de Black Domina seleccionado en el año 1998. El cruce entre la genética de floración automática y el clon fotodependiente produce híbridos F1 fotodependientes que consiguen recortar el tiempo de floración en una semana con respecto a la S.A.D. Sweet Afgani Delicious S1® (SWS02). Variedad de cogollos muy densos y gran productora de resina. El aroma de esta variedad es exquisito, muy dulce y almizclado típico de algunas plantas afganas Old School.

3+1s 36,00 €

5+2s 60,00 €

3+1s 24,00 €

5+2s 40,00 €



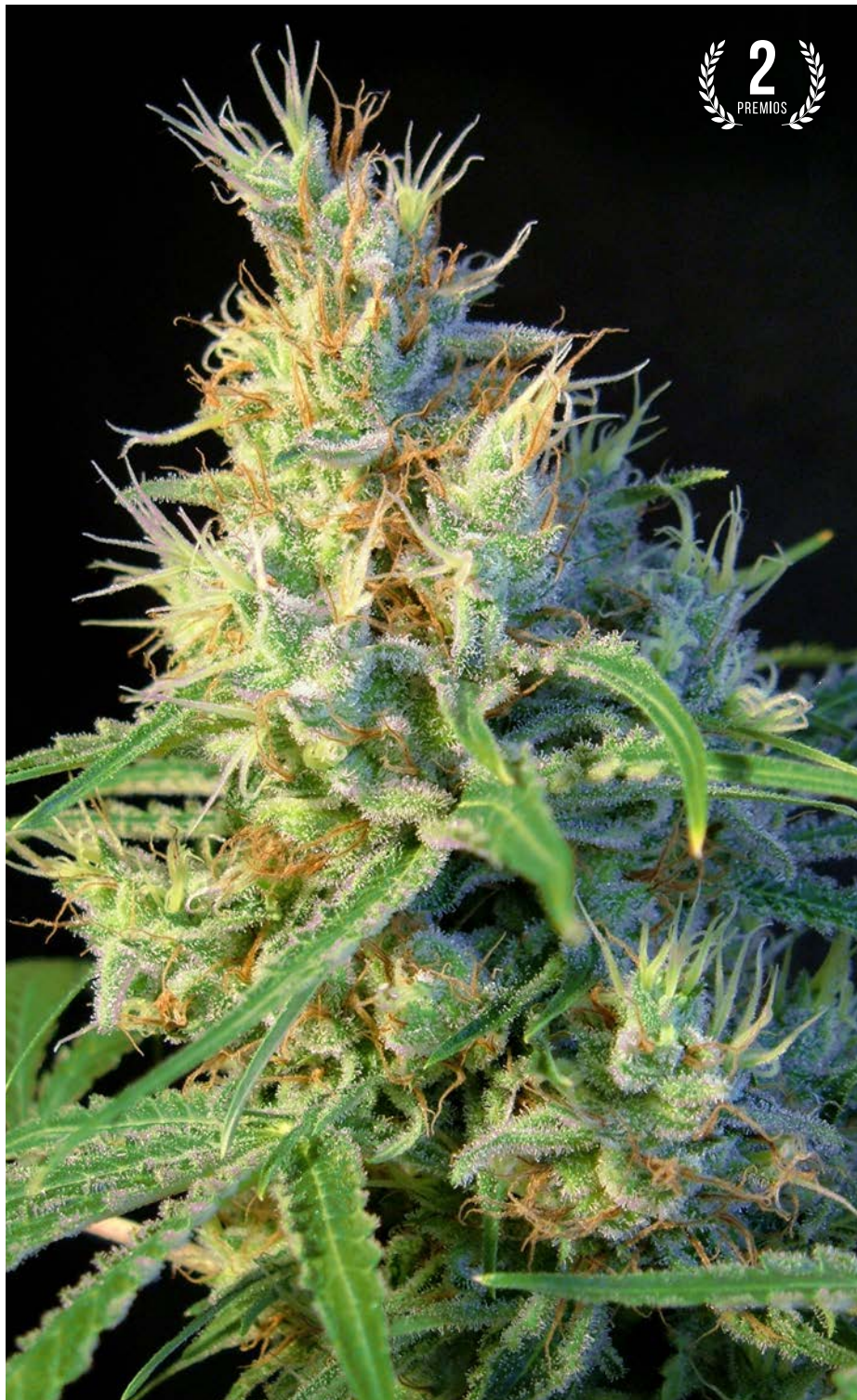

2  
PREMIOS



**Variedad SWS07**

**Índica:** 30% / **Sativa:** 70%

**THC:** 15-20% • **CBD:** 0,9%

**Producción Interior:** 400-600 g/m<sup>2</sup>

**Producción Exterior:** 450-700 g/planta

**Floración Interior:** 8-9 semanas

**Cosecha Exterior:** finales de septiembre, principios de octubre

## Psicodelicia®

Cruce entre un esqueje procedente de los Estados Unidos y una planta nepalí de aromas especiados que recuerdan a tostaderos de café. Una planta con genética principalmente sativa y de alta producción, de muy corta floración, con grandes y densos cogollos totalmente cubiertos de pegajosa resina. En esta variedad nos encontramos aromas cítricos y frescos con tonalidades de limón y cafés especiados procedentes de sus ancestros asiáticos. Efecto muy estimulante típico de híbrido principalmente sativo, energético, limpio, creativo y excitante, una variedad ideal para realizar tareas artísticas e imaginativas. Buena elección para el cannabicultor que quiere llenar su indoor de genética principalmente sativa, con plantas de alta producción y tiempos cortos de floración.

3+1s

24,00 €

5+2s

40,00 €



22  
PREMIOS

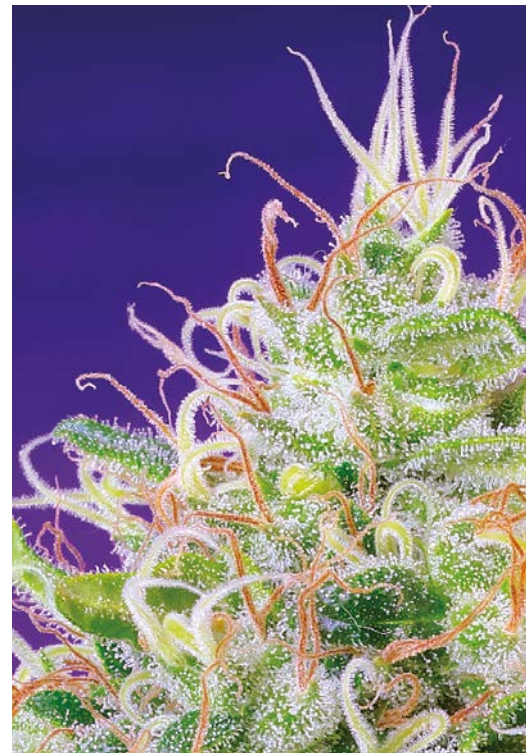

## Green Poison®

Variedad híbrida de genética principalmente índica y de muy alta producción. Con esta variedad hemos buscado una planta rápida y productiva, de aroma y sabor exquisitos. Una de las plantas más apreciadas y premiadas de nuestro catálogo. Crecimiento muy rápido y vigoroso, una fase de floración muy rápida y explosiva, desarrolla grandes cogollos convirtiéndose en una superproductora de flores en muy pocos días. Produce un efecto fuerte y excitante que pronto se torna en tranquilidad creativa. Planta de fácil cultivo y alta producción de flores y resina. El aroma de esta variedad es muy intenso y dulce, con un fondo de aroma Skunk con tonos de rúcula y nueces. Debido a su rápida floración esta planta es muy apropiada para el cultivo en zonas húmedas especialmente sensibles a los ataques de hongos.



### Variedad SWS14

Índica: 70% / Sativa: 30%

THC: 15-20% · CBD: 0,9%

Producción Interior: 500-650 g/m<sup>2</sup>

Producción Exterior: 500-700 g/planta

Floración Interior: 7 semanas

Cosecha Exterior:

mediados-finales de septiembre

3+1s

28,00 €

5+2s

46,00 €





5  
PREMIOS

## Jack 47®



### Variedad SWS08

**Índica:** 25% / **Sativa:** 75%

**THC:** 18-24% • **CBD:** 1,6%

**Producción Interior:** 500-600 g/m<sup>2</sup>

**Producción Exterior:** máxima producción

**Floración Interior:** 9½ semanas

**Cosecha Exterior:** finales de octubre

Superhíbrido resultado del cruce entre dos de las más potentes genéticas de todos los tiempos, Jack Herer x AK47. Es una planta muy productiva y de fuerte efecto con un vigor extraordinario que se traduce en grandes cogollos, con gran abundancia de resina. Los aromas y sabores de esta variedad son dulces, frescos, alimonados e inciensados. Esta planta debido a su gran frescura genética y vigor híbrido se adapta muy bien a todo tipo de cultivos. Además, permite la producción de esquejes fuertes y sanos que enraizarán en apenas 7 días.

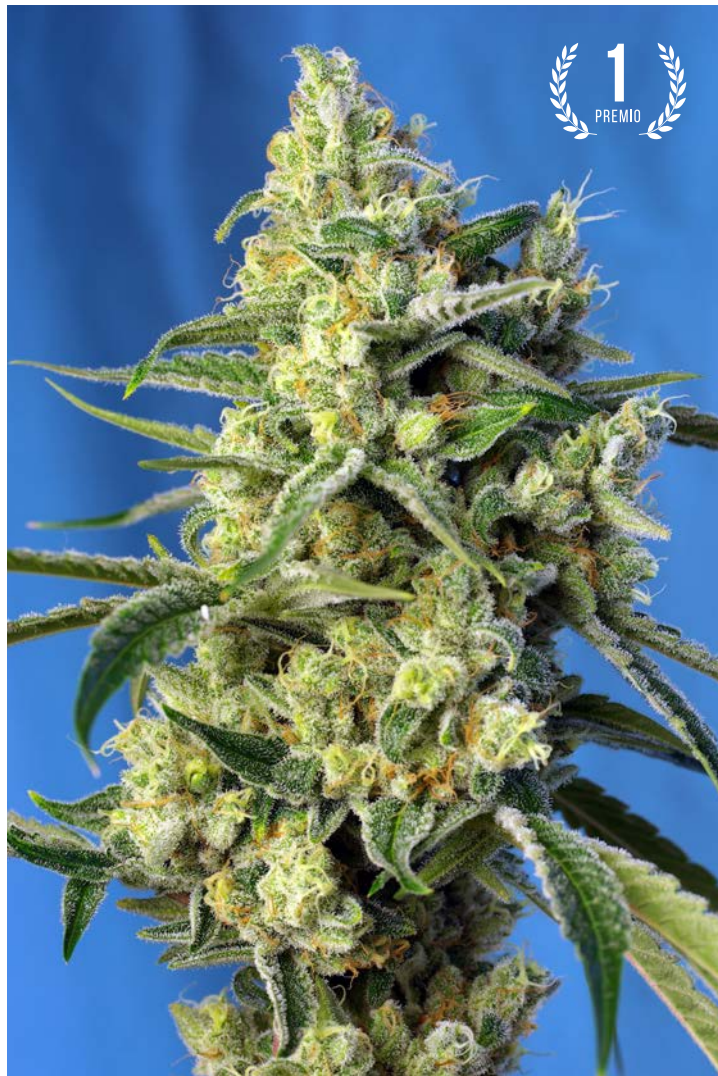

1  
PREMIO

## Sweet Amnesia Haze®



### Variedad SWS72

**Índica:** 30% / **Sativa:** 70%

**THC:** 16-22% • **CBD:** 0,1%

**Producción Interior:** 450-600 g/m<sup>2</sup>

**Producción Exterior:** 400-650 g/planta

**Floración Interior:** 9 semanas

**Cosecha Exterior:** finales de septiembre

Cruzamiento de dos clones "élite" de Amnesia Haze de extraordinaria calidad. El resultado es una genética de predominancia sativa de excelente calidad y rápida floración. La variedad Amnesia es una de las plantas de la famosa familia Haze de más rápida floración. Sweet Amnesia Haze® (SWS72) tiene un crecimiento muy vigoroso, con forma de abeto navideño, produce largas ramas laterales y para ser una planta de predominancia sativa es de alta producción. Produce cogollos compactos y muy resinosos. Es apta para todo tipo de cultivadores desde experimentados a novatos por su fácil cultivo. Los aromas y sabores de esta genética son espectaculares y la han hecho famosa en el mundo entero. Posee un aroma y sabor inciensado con tonos cítricos de limón y de madera de cedro.

3+1s 36,00 €

5+2s 60,00 €

3+1s 28,00 €

5+2s 46,00 €





## Cream Caramel®

Variedad sintética resultado del cruce de varias de nuestras mejores índicas, Blue Black x Maple Leaf Indica x White Rhino. Reconocida por la escena cannábica mundial, es la variedad más premiada de nuestro catálogo. El sabor y aroma de esta variedad es muy intenso, dulce y acaramelado como de golosinas, fruto del cóctel molotov de índicas que contiene, con un fondo de matices terrosos procedentes de la genética Blue que interviene en el cruce. Ideal para el cultivo interior y una superplanta en el cultivo en exterior. Su estructura es típica de las plantas índicas, con un robusto tallo de corta distancia internodal, desarrolla un gran cogollo central y multitud de ramas laterales. La preferida por los usuarios de cannabis medicinal entre nuestras plantas ricas en THC. Relajante y antidepresiva.



### Variedad SWS04

**Índica:** 90% / **Sativa:** 10%

**THC:** 15-20% • **CBD:** 1,6%

**Producción Interior:** 400-550 g/m<sup>2</sup>

**Producción Exterior:** 350-600 g/planta

**Floración Interior:** 8-9 semanas

**Cosecha Exterior:** finales de septiembre, principios de octubre

3+1s

28,00 €

5+2s

46,00 €



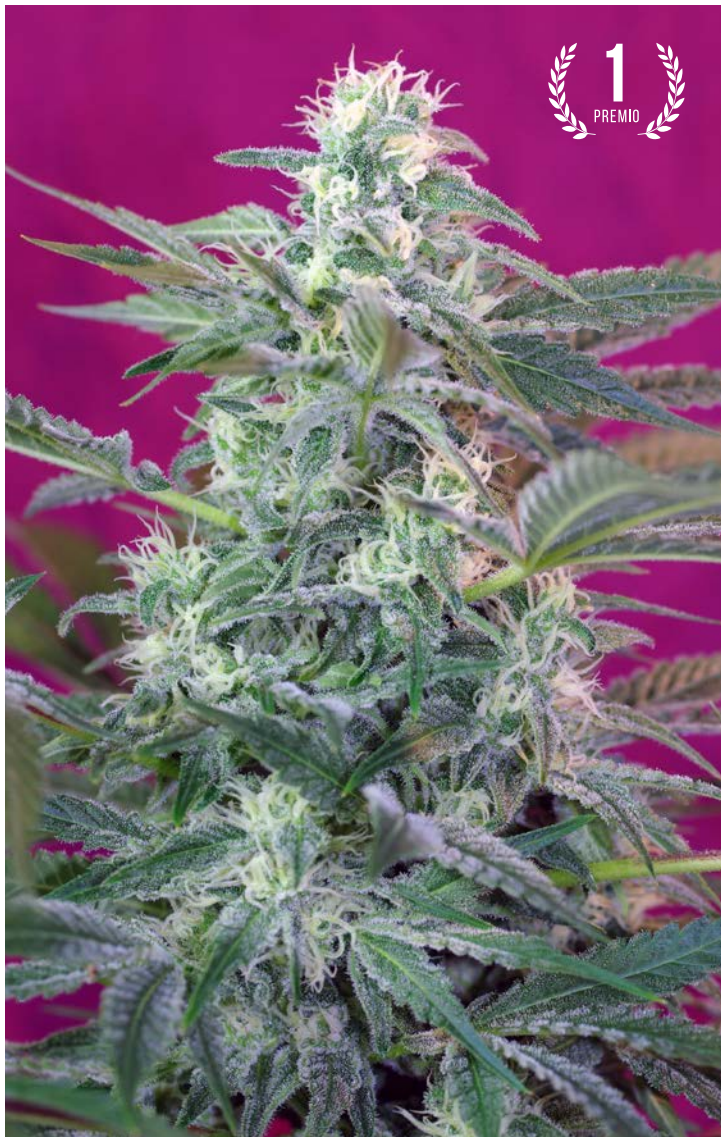

1  
PREMIO

## Big Foot®



### Variedad SWS36

**Índica:** 50% / **Sativa:** 50%

**THC:** 18-22% • **CBD:** 0,7%

**Producción Interior:** 500-650 g/m<sup>2</sup>

**Producción Exterior:** máxima producción

**Floración Interior:** 9 semanas

**Cosecha Exterior:** finales de septiembre

Uno de los monstruos peludos y resinosos del catálogo de Sweet Seeds®. Se trata de una variedad de extraordinario aroma, potente vigor híbrido y muy rápida floración. La estructura de la planta es de híbrido índico-sativo, con tallo fuerte, muchas ramas laterales y corta distancia internodal. Produce un gran cogollo principal y multitud de cogollos secundarios en las ramas laterales, se trata de una gran productora de cogollos. Los cogollos son compactos y producen abundante resina muy aromática. Los aromas y sabores de esta genética son muy intensos, densos, dulzones y afrutados con un fondo de tonos especiados. Variedad de efecto muy potente, puede pendular entre la excitación imaginativa y la relajación confortable.

3+1s 30,00 €

5+2s 50,00 €

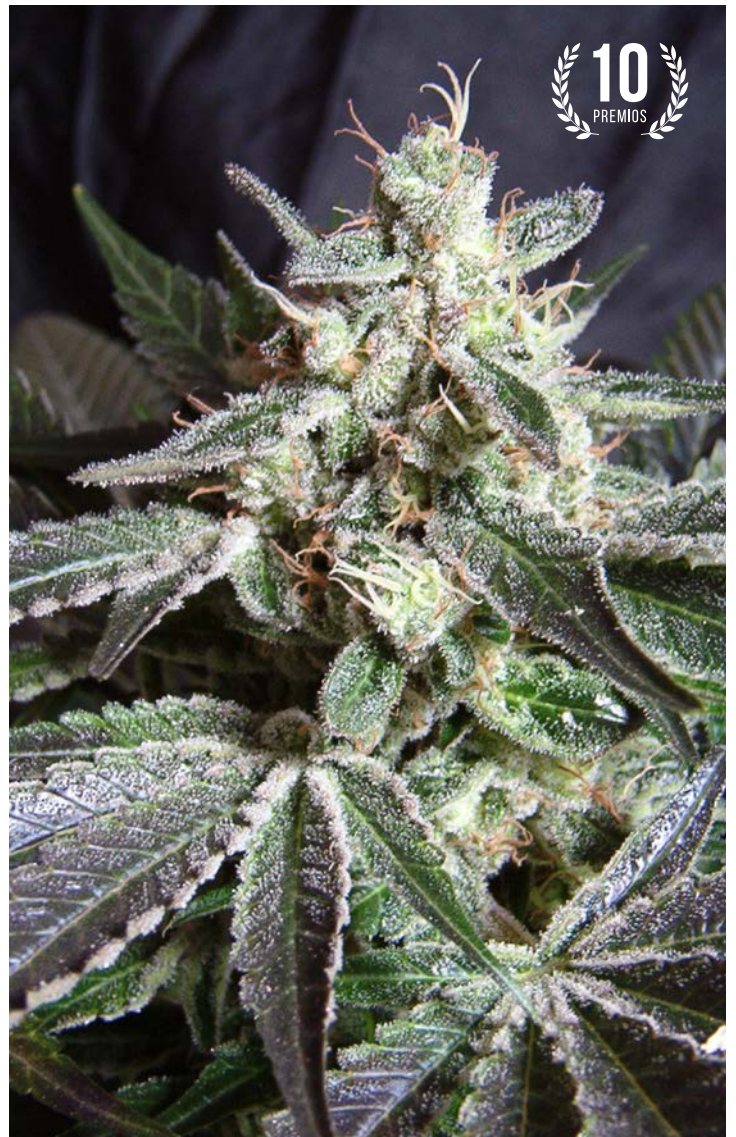

10  
PREMIOS

## Black Jack®



### Variedad SWS01

**Índica:** 50% / **Sativa:** 50%

**THC:** 16-21% • **CBD:** 1,0%

**Producción Interior:** 500-600 g/m<sup>2</sup>

**Producción Exterior:** 500-700 g/planta

**Floración Interior:** 9 semanas

**Cosecha Exterior:** principios de octubre

Hemos cruzado nuestro clon élite de Black Domina'98 con un clon élite excepcional de Jack Herer de agradable e intenso aroma a catedral tipo Haze incensado. El resultado de este cruce, la variedad Black Jack® (SWS01) de Sweet Seeds®, es uno de nuestros híbridos más potentes y productivos. Variedad que presenta un gran vigor híbrido, totalmente adaptada a los requisitos del cultivo en interior, en exterior plantada en suelo y con suficiente sol se convierte en un monstruo resinoso y peludo de unos tres metros de altura.

3+1s 24,00 €

5+2s 40,00 €



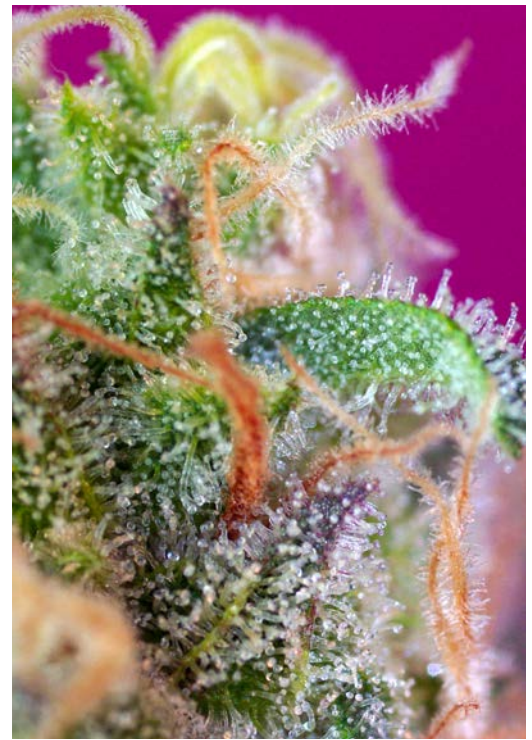
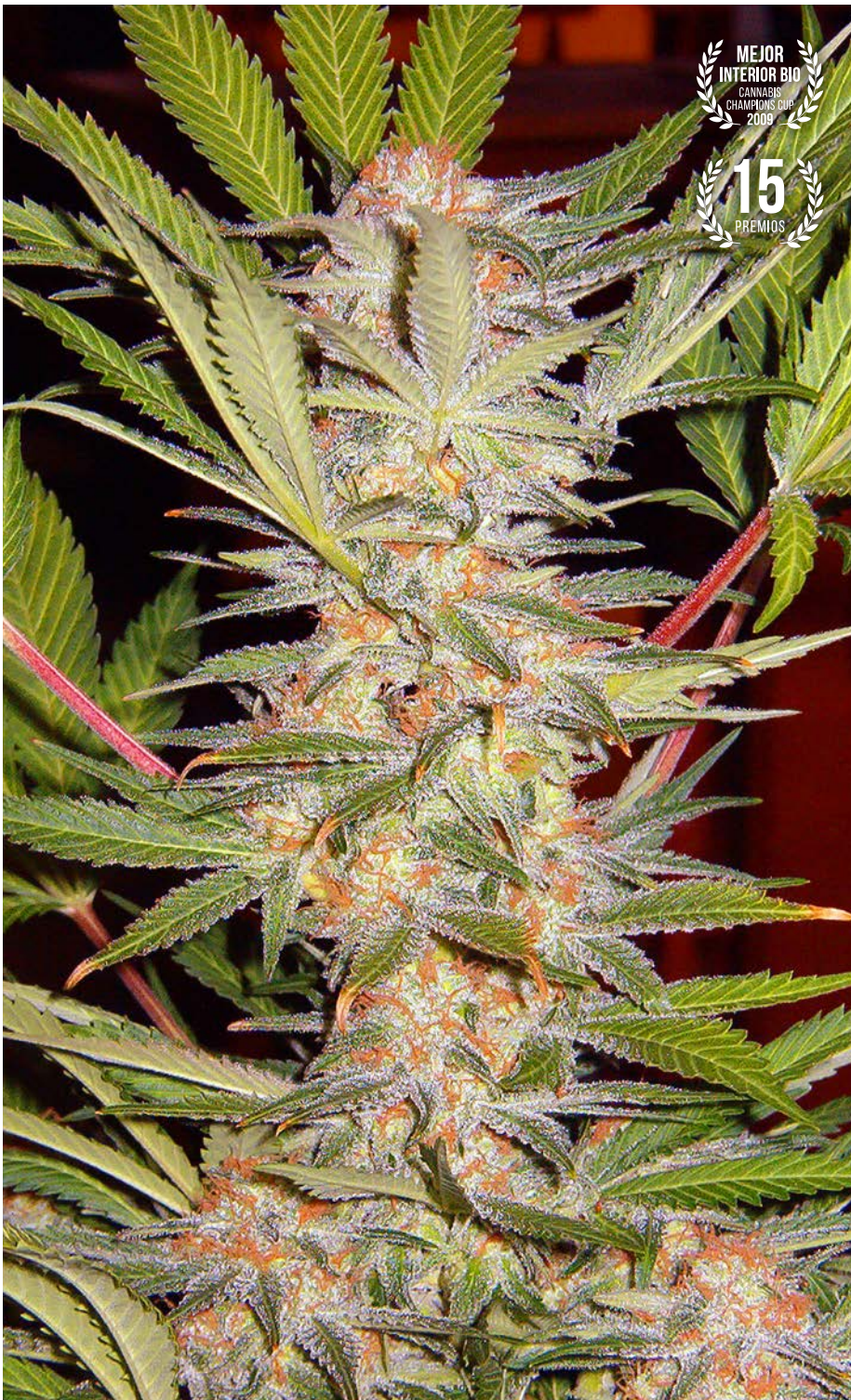

## S.A.D. Sweet Afgani Delicious S1®

Autopolinización de una de nuestras madres más potentes y aromáticas, Black Domina seleccionada desde semilla en el año 1998, muy conocida en la escena cannábica como Black Domina'98. Una de las genéticas más premiadas de nuestro catálogo. La autopolinización de esta supermadre produce plantas de estructura índica, con corta distancia internodal, fuerte tallo y abundantes ramas laterales. De floración rápida y alta producción, desarrolla densos cogollos con abundante resina y un dulce e intenso aroma y sabor almizclado heredado de sus ancestros afganos. Esta semilla S1 presenta alta homogeneidad en toda la descendencia para los caracteres descritos. Planta excepcional para el cultivo en interior y un todo terreno en el exterior. Fácil cultivo y gran resistencia a plagas y hongos.



### Variedad SWS02

**Índica:** 90% / **Sativa:** 10%

**THC:** 15-20% • **CBD:** 1,8%

**Producción Interior:** 400-500 g/m<sup>2</sup>

**Producción Exterior:** 350-550 g/planta

**Floración Interior:** 8-9 semanas

**Cosecha Exterior:**

finales de septiembre

3+1s

24,00 €

5+2s

40,00 €





## Purple Punch OG®



### Variedad SWS93

**Índica:** 80% / **Sativa:** 20%

**THC:** 18-22% • **CBD:** 0,5%

**Producción Interior:** 400-550 g/m<sup>2</sup>

**Producción Exterior:** 350-600 g/planta

**Floración Interior:** 8 semanas

**Cosecha Exterior:** mediados de septiembre

Variedad resultante de la hibridación entre un clon élite de Purple Punch (Larry OG x Grand Daddy Purple) y un clon élite de Star Killer (Skywalker OG Kush x Rare Dankness #2). Dos genéticas campeonas de reconocido prestigio en la escena cannábica internacional. Variedad principalmente índica, de estructura compacta, con un gran cogollo principal y robustas ramas laterales. Produce cogollos densos cubiertos de abundante resina muy aromática. La producción de terpenos es muy alta, muy apropiada para la extracción de concentrados. Debido a su ancestro Grand Daddy Purple, algunos individuos pueden mostrar tonos morados o rojizos en flores y hojas. El aroma y sabor es delicioso y complejo, dulce y afrutado, con tonos OG Kush muy especiados y pinceladas de limón. El efecto es intenso y relajante.



## San Fernando Lemon Kush®



### Variedad SWS62

**Índica:** 35% / **Sativa:** 65%

**THC:** 14-21% • **CBD:** 0,1%

**Producción Interior:** 450-600 g/m<sup>2</sup>

**Producción Exterior:** 450-700 g/planta

**Floración Interior:** 9 semanas

**Cosecha Exterior:** principios de octubre

Excelente hibridación de dos de nuestros mejores clones élite de genéticas procedentes de USA. En el cruce interviene un clon seleccionado de San Fernando Valley OG Kush, caracterizado por un agradable y complejo aroma con fuerte presencia de limón procedente de la Lemon Thai que interviene en el cruce original de las OG Kush. El otro clon élite que interviene en el cruce es una Kosher Kush, otra genética OG Kush muy apreciada en la zona de Los Angeles y alrededores (California). De aroma muy agradable y penetrante, con tonos originales OG Kush muy alimonados y tonos de disolvente, pinceladas de especias, maderas y ciprés azul. El aspecto de las plantas es de híbrido índico-sativo con predominancia sativa. Estas variedades americanas con fuerte presencia del terpeno limoneno son muy apreciadas en USA para la realización de extracciones cannábicas.

3+1s 30,00 €

5+2s 50,00 €

3+1s 36,00 €

5+2s 60,00 €

50 Fotodependientes





## Gorilla Girl®

Híbrido resultante del cruce entre dos de las más famosas y potentes genéticas procedentes de USA, Gorilla Glue x Girl Scout Cookies. El ejemplar utilizado de GSC es del fenotipo conocido como "Thin Mint" híbrido índico-sativo con predominancia sativa. Gorilla Girl® (SWS74) es una variedad de efecto muy potente, con niveles muy altos de THC que en condiciones óptimas de cultivo alcanzan entre el 20-31%. Algunos ejemplares pueden incluso superar estos niveles. La producción de resina de esta variedad es exuberante, recubriendo completamente los cálices de las flores de aromáticos tricomas. Los cogollos son muy resinosos y compactos. Gorilla Girl® tiene un aroma y sabor intenso, con tonos de ciprés, maderas, y pinceladas cítricas y terrosas. El aspecto de las plantas es de híbrido índico-sativo equilibrado, muy productiva y vigorosa, con largas y flexibles ramas laterales.



### Variedad SWS74

**Índica:** 40% / **Sativa:** 60%

**THC:** 20-31% • **CBD:** 0,1%

**Producción Interior:** 400-550 g/m<sup>2</sup>

**Producción Exterior:** 350-600 g/planta

**Floración Interior:** 9 semanas

**Cosecha Exterior:**

principios de octubre

3+1s

36,00 €

5+2s

60,00 €





## Mohan Ram®



### Variedad SWS09

**Índica:** 85% / **Sativa:** 15%

**THC:** 18-21% • **CBD:** 1,4%

**Producción Interior:** 400-500 g/m<sup>2</sup>

**Producción Exterior:** 350-500 g/planta

**Floración Interior:** 8 semanas

**Cosecha Exterior:** finales de septiembre

Hibridación entre un clon élite de White Widow y nuestra dulce S.A.D. Sweet Afgani Delicious S1® (SWS02). La genética White Widow aporta un toque fresco, floral y afrutado al dulce almizcle de nuestra S.A.D. Sweet Afgani Delicious S1®. El resultado es una planta ideal, de predominancia índica con una espectacular producción de cristales de resina y un efecto potente y duradero, de floración rápida y fácil cultivo, y además con un exquisito aroma.

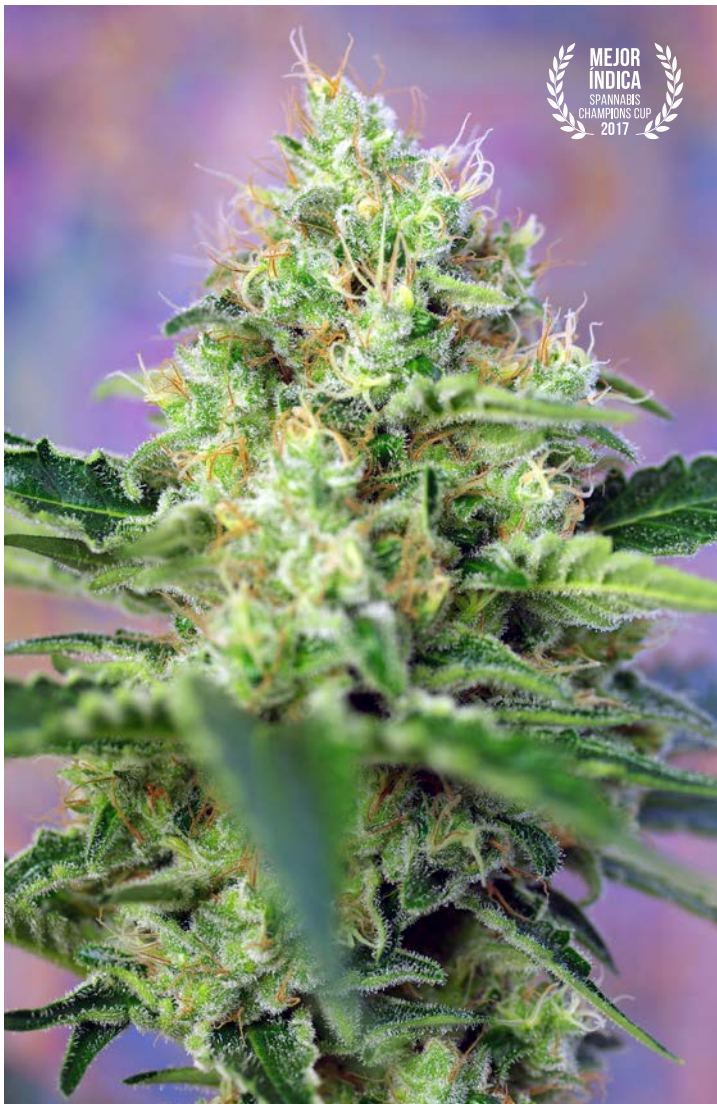

## Crystal Candy®



### Variedad SWS58

**Índica:** 60% / **Sativa:** 40%

**THC:** 15-21% • **CBD:** 0,3%

**Producción Interior:** 500-650 g/m<sup>2</sup>

**Producción Exterior:** 500-700 g/planta

**Floración Interior:** 9 semanas

**Cosecha Exterior:** mediados-finales de septiembre

Variedad desarrollada dentro de un programa del Departamento I+D+i de Sweet Seeds® enfocado en la búsqueda de curiosos, exquisitos y sutiles aromas dulces que evocan sensaciones aromáticas de tienda de caramelos. El aroma de esta variedad es dulce y afrutado con tonos aromáticos de chicle y gominolas de frutas, con pinceladas de fresa ácida y melón maduro. Esta variedad es una gran productora de cristales de aromática resina, que recubren las flores y las hojas cercanas a estas con una alta densidad de tricomas largos y de gran cabeza. El aspecto de las plantas es de polihíbrido índico-sativo, muy vigorosas y productivas, con grandes cogollos y largas ramas laterales.

3+1s 24,00 €

5+2s 40,00 €

3+1s 24,00 €

5+2s 40,00 €





## Sweet Cheese®

Fusión entre dos estirpes cannábicas de altos vuelos, Cheese x Black Jack® (SWS01). Esta genética realza las virtudes de sus ancestros dando un nuevo giro de aromas al sabor de la Black Jack®. Produce largos cogollos centrales rodeados de cantidad de cogollos periféricos también largos y de buen calibre. Su gran producción sumada a un nuevo y revolucionario sabor con tonos de queso añejo y picante hace de la Sweet Cheese® (SWS19) una opción aconsejable para los cazadores de nuevos sabores y aromas. Respecto al efecto, hay que recordar que nos encontramos ante la suma de dos pesos pesados de la ingeniería cannábica. Su efecto es fuerte y permanece durante largo rato, induciendo estados entre la euforia y el relax sumamente reconocidos por los cultivadores más vanguardistas.



### Variedad SWS19

**Índica:** 30% / **Sativa:** 70%

**THC:** 15-20% • **CBD:** 1,4%

**Producción Interior:** 400-600 g/m<sup>2</sup>

**Producción Exterior:** 350-550 g/planta

**Floración Interior:** 9 semanas

**Cosecha Exterior:**

mediados de septiembre

3+1s

20,00 €

5+2s

33,00 €



# Sweet Mix Fotodependientes®

¡Una pequeña pero excelente colección de 10 semillas 100% feminizadas fotodependientes a un precio extraordinario!



10 SEMILLAS

35€

El paquete Sweet Mix Fotodependientes® contiene una mezcla de 10 semillas elegidas al azar entre todas las variedades fotodependientes (no autoflorescentes) del catálogo de Sweet Seeds®.

10 Semillas feminizadas fotodependientes contenidas en un solo tubo.

## Cream 47®



### Variedad SWS26

Índica: 50% / Sativa: 50%

THC: 21% • CBD: 0,9%

Producción Interior: 500-650 g/m<sup>2</sup>

Producción Exterior: 500-750 g/planta

Floración Interior: 8 semanas

Cosecha Exterior:

mediados de septiembre

Excelente hibridación entre nuestra variedad Cream Caramel® (SWS04) y nuestro clon élite de AK 47. El resultado de este cruce es una genética muy potente, productiva y aromática. Planta muy vigorosa, de tallos y ramas gruesas y fuertes. Produce grandes y densos cogollos, cargados de abundante resina, que pueden adquirir durante la floración tonalidades azules, moradas y rojizas. La producción al final de la floración es muy alta. Los sabores y aromas de esta variedad son muy dulces y conservan el fondo de matices terrosos y a humus tan valorados y originales de la Cream Caramel®. El efecto de esta planta es muy potente y a la vez equilibrado, entre el relax y la excitación, típico de híbridos índico-sativos.

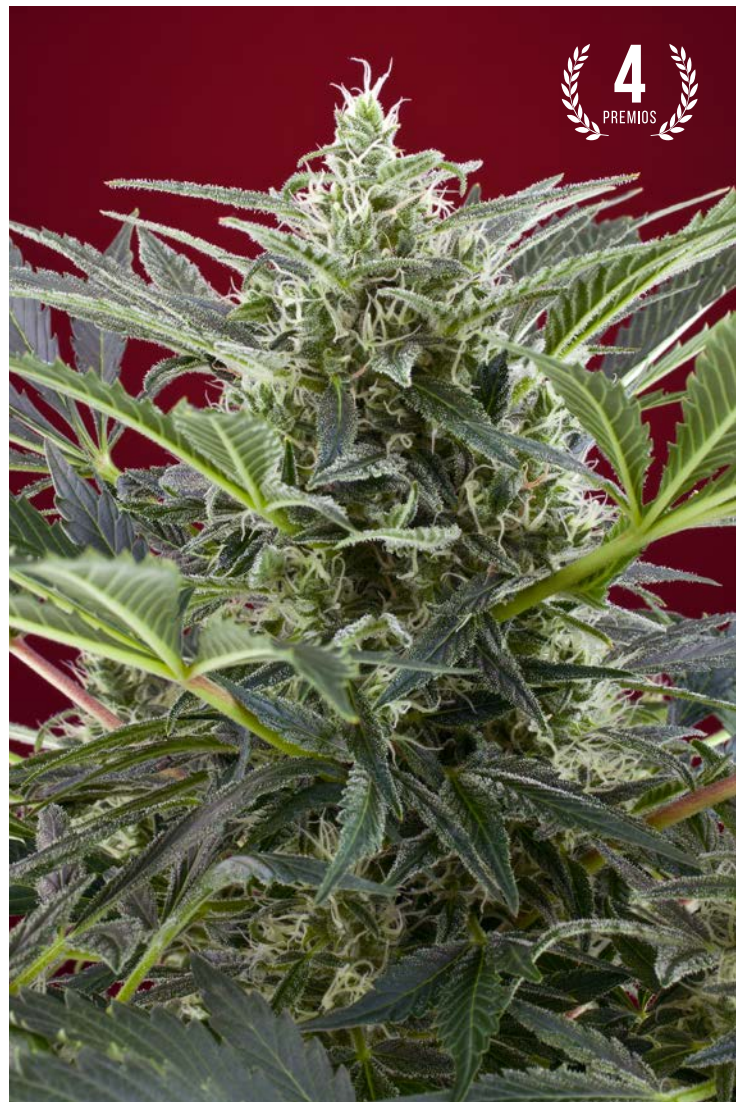

3+1s 32,00 €

5+2s 53,00 €





Nuestras semillas con alto contenido de CBD (también conocidas como CBD Rich) son semillas feminizadas fotodependientes y autoflorecientes que están totalmente adaptadas tanto a los requisitos del cultivo en exterior, como a los del cultivo en interior con luz artificial. Este tipo de genéticas ricas en CBD son apropiadas para el tratamiento de múltiples afecciones por las muchas propiedades terapéuticas y medicinales del CBD y del THC. Entre otras aplicaciones medicinales, el CBD se ha usado para aliviar la ansiedad, convulsiones, vómitos y náuseas, inflamación, dolor, y un largo etcétera de patologías.

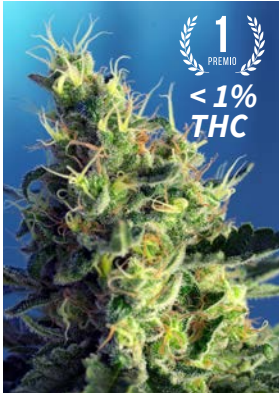

## Sweet Pure CBD®



**Variación SWS65**  
**Índica:** 40% / **Sativa:** 60%  
**THC:** 0,4-1% • **CBD:** 8-15%  
**Ratio THC:CBD:** (1:15-1:20)  
**Prod. Interior:** 400-500 g/m<sup>2</sup>  
**Prod. Exterior:** 375-600 g/planta  
**Floración Interior:** 9 semanas  
**Cosecha Exterior:** finales de septiembre

Nuestra primera variedad de marihuana "CBD pura" con niveles, en general, inferiores al 1% de THC, y altos de cannabidiol (CBD), especialmente diseñada para satisfacer a los usuarios de cannabis terapéutico que no desean experimentar los efectos psicotrópicos del THC. Sweet Pure CBD® (SWS65) tiene un ratio THC:CBD de 1:15-1:20, con niveles de THC entre 0,4-1% y niveles de CBD que se encuentran entre 8-15%. Estos niveles convierten a nuestra Sweet Pure CBD® en una planta con efectos psicotrópicos imperceptibles. Los niveles altos de CBD permiten un mejor aprovechamiento de las propiedades medicinales del CBD. Variedad resultado de dos generaciones de autopolinización (S2) de un clon rico en CBD con ancestros de la familia Diesel. El aroma es dulce y afrutado con tonos cítricos de mandarina y leves pinceladas frescas de ciprés. La estructura es de híbrido índico-sativo con predominancia sativa.

**3+1s 30,00 € 5+2s 50,00 €**

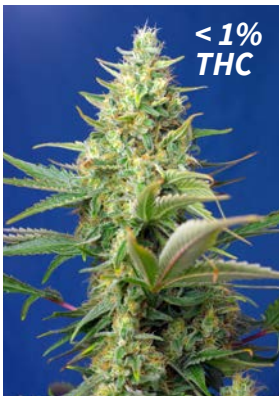

## Sweet Pure Auto CBD®



**Variación SWS75**  
**Índ.:** 55%/**Sat.:** 44,6%/**Rud.:** 0,4%  
**THC:** 0,4-0,9% • **CBD:** 8-20%  
**Ratio THC:CBD:** (1:15-1:23)  
**Prod. Interior:** 350-450 g/m<sup>2</sup>  
**Prod. Exterior:** 50-150 g/planta  
**Cosecha Int./Ext.:** 8 semanas desde la germinación  
**Altura:** 50-80 cm

Autofloreciente de 6ª Generación. Nuestra primera variedad autofloreciente de marihuana "CBD pura", con niveles muy bajos de THC entre 0,4-0,9%, inferiores al 1%, y altos de cannabidiol (CBD) entre 8-20%. El ratio de THC:CBD se sitúa entre 1:15-1:23. Especialmente diseñada para satisfacer a los usuarios de cannabis terapéutico que no desean experimentar los efectos psicotrópicos del THC. Sweet Pure Auto CBD® (SWS75) es el resultado de la hibridación y posterior selección de ejemplares ricos en CBD y bajos de THC, entre la Sweet Pure CBD® (SWS65) y nuestra autofloreciente rica en CBD, Honey Peach Auto CBD® (SWS64). Los aromas de esta variedad son dulces y afrutados con tonos cítricos y pinceladas de ciprés.

**3+1s 28,00 € 5+2s 46,00 €**



## Honey Peach Auto CBD®



**Variación SWS64**  
**Índ.:** 70%/**Sat.:** 29,2%/**Rud.:** 0,8%  
**THC:** 6-9% • **CBD:** 7-12%  
**Ratio THC:CBD:** (1:1-1:1,5)  
**Prod. Interior:** 400-550 g/m<sup>2</sup>  
**Prod. Exterior:** 40-120 g/planta  
**Cosecha Int./Ext.:** 8 semanas desde la germinación  
**Altura:** 60-100 cm

Autofloreciente de 5ª Generación, variedad con altos niveles de cannabidiol (CBD) resultado del cruce entre una selección de nuestras mejores autoflorecientes de aromas dulces y afrutados y un clon fotodependiente rico en CBD. Variedad rica en CBD con un ratio THC:CBD entre 1:1-1:1,5. Autofloreciente rica en CBD con excepcionales cualidades organolépticas (sabor y aroma), los aromas son dulces y afrutados, con tonos de melocotón y pinceladas de limón y ciprés. La floración de esta variedad es muy rápida, estando en condiciones para cosecharse tan solo 8 semanas después de la germinación de las semillas. Produce cogollos muy duros, compactos y con abundante resina. La estructura de la planta es principalmente índica con tallos fuertes y ramas laterales largas y resistentes.

**3+1s 28,00 € 5+2s 46,00 €**



## Cream Caramel CBD®



**Variación SWS67**  
**Índica:** 70% / **Sativa:** 30%  
**THC:** 7-15% • **CBD:** 9-17%  
**Ratio THC:CBD:** (1:1-1:2)  
**Prod. Interior:** 400-550 g/m<sup>2</sup>  
**Prod. Exterior:** 375-600 g/planta  
**Floración Interior:** 8 semanas  
**Cosecha Exterior:** finales de septiembre

Versión rica en cannabidiol (CBD) de una de las variedades más apreciadas del catálogo de Sweet Seeds®, nuestra Cream Caramel® (SWS04). Cream Caramel CBD® (SWS67) es el resultado del cruce entre nuestra Cream Caramel® y un clon seleccionado de ancestros Diesel rico en CBD. Cream Caramel CBD® tiene un ratio THC:CBD que se sitúa entre 1:1 y 1:2. Variedad con una estructura principalmente de planta índica, un gran cogollo principal y buena ramificación de las ramas secundarias. Posee un tallo fuerte y ramas secundarias largas y flexibles. Los aromas y sabores de esta variedad son dulces y acaramelados con un fondo de tonos terrosos y pinceladas frescas de ciprés y cítricos.

**3+1s 28,00 € 5+2s 46,00 €**





# NUESTRAS VARIEDADES, LAS MÁS PREMIADAS DE ESPAÑA

Los expertos lo tienen claro. Cannabicultores, clientes, empresas y asociaciones premian cada año las variedades de Sweet Seeds®.



**Queremos expresar nuestro agradecimiento a todos los clientes y empresas que presentan nuestras variedades en concursos.**

- Top 15 Mejores Variedades del Mundo - Dolce Vita Online - Green Poison F1 Fast Version® - 2019
- Ed Rosenthal's Top 19 Mejores Índicas del Mundo - Cream Mandarin Auto® - 2019
- Top 10 Variedades - High Times Magazine - Ice Cool CBD® - 2019
- 2º Premio - Categoría CBD - Spannabis Champions Cup - Chem Beyond Diesel® - 2018
- 3º Premio - Categoría CBD - Spannabis Champions Cup - Honey Peach Auto CBD® - 2018
- 1º Premio - Mejor Índica - Spannabis Champions Cup - Crystal Candy® - 2017
- 1º Premio - Mejor Sativa - VI Copa Cannábica Expogrow - San Fernando Lemon Kush® - 2017
- 3º Premio - Mejor Índica - VI Copa Cannábica Expogrow - Killer Kush F1 Fast Version® - 2017
- 2º Premio - Mejor Genética Autoflorecente - VI Copa Cannábica Expogrow - Cream Caramel Auto® - 2017
- 2º Premio - Categoría Auto - IV Copa Cannábica Expogrow - Ice Cool Auto® - 2015
- 2º Premio - Exterior - Cannabis Champions Cup - Sweet Trainwreck Auto® - 2015
- 1º Premio - Auto del Año - Soft Secrets - Big Devil® Family - 2014
- 1º Premio - Categoría Auto - III Copa Cannábica Expogrow - Big Devil XL Auto® - 2014
- 2º Premio - Categoría Auto - III Copa Cannábica Expogrow - Bloody Skunk Auto® - 2014
- 1º Premio - "Chica del Año" - Soft Secrets - Cream Caramel® - 2011
- 1º Premio - Exterior - Cannabis Champions Cup - Cream Caramel® - 2009
- 1º Premio - Interior Bio - Cannabis Champions Cup - S.A.D. Sweet Afgani Delicious S1® - 2009

**Mejor Banco de Semillas - THC Expo 2024**

**Mejor Banco de Semillas (Votación Popular) - Copa THC Valencia 2024**

**Mejor Banco de Semillas - THC Expo 2022**

**Mejor Banco de Semillas - Spannabis Sur 2013**

**Mejor Banco de Semillas - Spannabis 2008**

**Mejor Banco de Semillas - Expocannabis 2007**



# OTROS GALARDONES

2024 - 2º P - Hachís - II Cup German Hash League - Mannheim - Alemania - Strawberry Cola Sherbet F1 Fast Version®  
2024 - 2º P - Exterior - 11ª Copa THC Valencia - Sweet Pure CBD®  
2024 - 1º P - The Most Popular Choice for Indoor Growers - Semyanich - Rusia - +Speed Auto®  
2024 - 1º P - Mejor Novedad Autoflorecente - IV Autoflower World Cup - Barcelona - Diabolo Rojo XL Auto®  
2023 - 3º P - Exterior - 1ª HomeGrown Cup - Tilburg - Países Bajos - Red Hot Cookies®  
2023 - 1º P - Índica - 1st St. Vincent and the Grenadines Cannabis Cup - Killer Kush F1 Fast Version®  
2023 - 3º P - Flores de Exterior - VI Copa Farallones - Santiago de Cali - Colombia - Sweet Cheese®  
2023 - 3º P - High THC Cup v2 - I Cannapedia Growers Cup - Tbilisi - Georgia - Green Poison®  
2023 - 1º P - Sativa Exterior - VI Copa Farallones - Santiago de Cali - Colombia - Psicodelicia®  
2023 - 1º P - Mejor Variedad 2023 - 2º The Grow Diaries Awards (POTY) - Barcelona - Sweet Zensation XL Auto®  
2023 - 1º P - Sativa - III Autoflower World Cup - Barcelona - Sweet Gelato Auto®  
2022 - 2º P - Indica Exterior - V Copa Farallones - Santiago de Cali - Colombia - S.A.D. Sweet Afgani Delicious S1®  
2022 - 2º P - Indoor - III Portugal Weed Masters - Portugal - Green Poison®  
2022 - 3º P - Resinas - III Portugal Weed Masters - Portugal - Green Poison®  
2022 - 1º P - Exterior - III Copa Cogollos Libertadores del Noa - Salta - Argentina - Cream Caramel®  
2022 - Mejor Flor interior sin solventes - III Copa Cogollos Libertadores del Noa - Salta - Argentina - Cream Caramel®  
2022 - 1º P - Mejor Autoflorecente - 1º Grow Diaries POTY - Spannabis - Barcelona - +Speed Auto®  
2019 - 1º P - Exterior - VI Copa Cata del Oeste - Buenos Aires - Argentina - Sweet Amnesia Haze®  
2019 - 1º P - Highest THC (31,7%) - Sannabis Cup - Johannesburgo - Sudáfrica - Gorilla Girl®  
2019 - 1º P - Categoría Auto - Copa Cata Don Cacho - La Rioja - Argentina - Red Poison Auto®  
2019 - 3º P - Rosin - II Feira das Mil Flores - Galicia - Green Poison®  
2019 - 1º P - Hachís Amateur - II Grow Barato Cup - Xaló - Green Poison®  
2019 - 1º P - Clasificación Global - XXII Copa de la Marihuana (AMEC) - Madrid - Green Poison®  
2019 - 1º P - Presencia - XXII Copa de la Marihuana (AMEC) - Madrid - Green Poison®  
2019 - 2º P - Gusto - XXII Copa de la Marihuana (AMEC) - Madrid - Green Poison®  
2019 - 1º P - Efecto - XXII Copa de la Marihuana (AMEC) - Madrid - Green Poison®  
2019 - Campeona - VI Copa Cata del Oeste - Buenos Aires - Argentina - San Fernando Lemon kush®  
2019 - Mención - Mejor Presentación - 5ª Copa Cata Zona Norte - Buenos Aires - Argentina - Sweet Tai®  
2018 - 2º P - Categoría Auto - I Copa Esmeralda - Colombia - Big Devil XL Auto®  
2018 - 3º P - Exterior - 4ª Copa Cata Zona Norte - Buenos Aires - Argentina - S.A.D. Sweet Afgani Delicious F1 Fast Version®  
2018 - 3º P - Exterior - II Portugal Weed Masters - Lisboa - Portugal - Cream Caramel®  
2018 - 2º P - BHO - VII Copa San Canuto - Fuerteventura - ACMECAN - Las Palmas - Cream Caramel®  
2018 - 3º P - BHO Profesional - VIII Copa THC - Valencia - Supreme Strains - Valencia - San Fernando Lemon Kush®  
2018 - 1º P - Extracciones - Festival 1422 - Argentina - Green Poison®  
2018 - Mención Cultivador Local - VIII Copa del Mar - Mar del Plata - Argentina - Green Poison®  
2018 - 3º P - Indoor - Festival 1422 - Argentina - San Fernando Lemon Kush®  
2018 - 1º P - Indoor - Festival 1422 - Argentina - Gorilla Girl®  
2017 - 3º P - Índica - III Copa Del Rey - Bogotá - Colombia - Big Foot®  
2017 - 3º P - Índica - II Copa Farallones - Santiago de Cali - Colombia - Bloody Skunk Auto®  
2017 - 2º P - Exterior - III Biomenorcannabis - Menorca - Killer Kush F1 Fast Version®  
2017 - 1º P - Exterior - III Biomenorcannabis - Menorca - Sweet Cheese®  
2017 - 2º P - Exterior - Secret Cup Napoli - Nápoles - Italia - Black Jack®  
2017 - 1º P - Exterior - VIII Copa Mendoza Cosecha Añeja - Mendoza - Argentina - Green Poison®  
2017 - 3º P - Sativa - II Copa el Copo - Medellín - Colombia - Jack 47®  
2017 - 3º P - Interior - II Castelló Cannabis Cup - Castellón - Mohan Ram®  
2017 - 2º P - Interior - I Copa de la manzana - Rio Negro - Argentina - Cream Mandarin XL Auto®  
2016 - 2º P - Mejor Índica - VI Copa Cannábica de los Andes - Chile - S.A.D. Sweet Afgani Delicious S1®  
2016 - 1º P - Índica Interior - II Copa del Rey - Bogotá - Colombia - Cream Mandarin F1 Fast Version®  
2016 - 3º P - Sativa Interior - II Copa del Rey - Bogotá - Colombia - Jack 47 F1 Fast Version®  
2016 - 1º P - Interior - II Copa Cata Zona Norte - Argentina - Sweet Skunk F1 Fast Version®  
2016 - 1º P - Interior - II Copa 14-22 Zona Norte - Argentina - Weed Grow Shop - Buenos Aires - Sweet Skunk Auto®  
2016 - 1º P - BHO - II Copa del Rey - Bogotá - Colombia - Cream Caramel®  
2016 - 3º P - Exterior - Growshops - VI Copa THC - Valencia - Grow Thc Caravaca - Cream Caramel®  
2016 - 3º P - Exterior - Copa Genéticas Expocañamo - Sevilla - Cream Caramel Auto®  
2016 - 2º P - BHO - Asociaciones - VI Copa THC - Valencia - Grow Thc Caravaca - Green Poison®  
2016 - 1º P - Interior Profesional - III Copa Cannaval - Tenerife - Grow Sweet Seeds® Malasaña - Madrid - Green Poison®  
2016 - 3º P - Autoflorecentes - IV Cata Invernal ACMF - Miranda de Ebro - Red Poison Auto®  
2016 - 3º P - Interior - I Copa Litoral de los Poetas - Chile - Psicodelicia®  
2016 - 2º P - Interior - Categoría Cultivadores - V Copa Cannabis - Uruguay - Mohan Ram®  
2016 - 1º P - Interior - VI Copa del Mar - Mar del Plata - Argentina - Ganesh Spirit®  
2016 - 3º P - Exterior - VII Copa Mendoza Cosecha Añeja - Mendoza - Argentina - Snow Fruit®  
2016 - 1º P - Interior - I Certamen de Horticultura Cannábica - Montevideo - Uruguay - Black Jack®  
2015 - 3º P - Exterior - I Copa del Rey - Bogotá - Colombia - Jack 47®  
2015 - 1º P - Cata Popular Exterior - II Secret Cup Islas Canarias - Tenerife - La flor del valle growshop - Cream Caramel®  
2015 - 1º P - Extracciones BHO - I Copa Castillo Fuerteventura - Fuerteventura - Cream 47®  
2015 - 2º P - Mejor Interior Profesional - II Secret Cup Islas Canarias - Tenerife - Cream 47®  
2015 - 3º P - Copa Hash Resin (En seco) - II Secret Cup Islas Canarias - Tenerife - Cream 47®  
2015 - 1º P - Interior - XIV Copa Cannábica del Plata - Crystal Grow - Argentina - Mohan Ram®  
2015 - 1º P - Exterior - VII Copa Asociación Cultivadores Cannabis Villarreal - Grow Pepe Grass - Castellón - Green Poison F1 Fast Version®  
2015 - 1º P - Sativa - 3ª Copa Cannábica Catalunya Sud - Tarragona - Sweet Cheese®  
2015 - 2º P - Grows y Asociaciones - VIII Copa C.A.B.A. - Crystal Grow - Argentina - Mohan Ram®  
2015 - 3º P - Exterior - 1ª Copa Cata Zona Norte (CCZN) - Argentina - Green Poison®  
2014 - 3º P - Interior - VII Copa C.A.B.A. - Argentina - Green Poison®  
2014 - 2º P - Exterior - II Axarquía Medical Cup - Málaga - S.A.D. Sweet Afgani Delicious S1®  
2014 - 3º P - Exterior - III Copa Txapelketa Eusfac Expogrow - Irún - Asociación Nou9Vilannabis - Vilanova del Camí - Cream Caramel®  
2014 - 1º P - Exterior - VII Copa del Gremi Growshops Catalunya Profesional - La Paz Greenshop - Vilanova del Camí - Cream Caramel®  
2014 - 2º P - Índica - Barcelona Breeders Cup - Asociación Nou9Vilannabis - Vilanova del camí - Cream Caramel®  
2014 - 1º P - BHO - XIV Cannabis Parade - Córdoba - Cream Caramel®  
2014 - 2º P - Interior Hydro - VII Copa del Gremi Growshops Catalunya Profesional - La Paz Greenshop - Vilanova del Camí - Black Jack®  
2014 - 1º P - Interior - Portugal Weed Masters - Portugal - Sweet Tai®  
2014 - 2º P - Exterior - 3ª Copa Cultivadores de Zion - Argentina - Cream 47®  
2014 - 1º P - Interior - 3ª Copa Cultivadores de Zion - Crystal Grow - Argentina - Mohan Ram®  
2014 - 2º P - Interior - Portugal Weed Masters - Portugal - Mohan Ram®  
2014 - 3º P - Grows y Asociaciones - VII Copa C.A.B.A. - Crystal Grow - Argentina - Mohan Ram®  
2014 - 3º P - Clasificación Global - XVIII Copa de la Marihuana (AMEC) - Madrid - Wild Rose®



2014 - 3° P - Gusto - XVIII Copa de la Marihuana (AMEC) - Madrid - Wild Rose®  
2014 - 3° P - Efecto - XVIII Copa de la Marihuana (AMEC) - Madrid - Wild Rose®  
2013 - 2° P - Hydro - Cata Primer Aniversario ACMF - Miranda de Ebro - Sweet Cheese®  
2013 - 1° P - Interior - IV Cata A.D.E.U.C - Córdoba - Asociación Nou9Vilannabis - Vilanova del Camí - Cream Caramel®  
2013 - 1° P - Interior - VI Copa del Gremi Growshops Catalunya Profesional - La Paz Greenshop - Vilanova del Camí - Cream Caramel®  
2013 - 1° P - Exterior - VI Copa del Gremi Growshops Catalunya Profesional - Grow Llum Verda - Lleida - Cream Caramel®  
2013 - 1° P - Exterior - VI Copa del Gremi Growshops Catalunya Amateur - Grow Llum Verda - Lleida - Cream Caramel®  
2013 - 2° P - Exterior - Copa del Mar - Mar del Plata - Argentina - Ice Cool®  
2013 - 1° P - Interior - Copa Mendoza Cosecha Añeja - Mendoza - Argentina - S.A.D. Sweet Afgani Delicious S1®  
2013 - 2° P - Interior - Copa Mendoza Cosecha Añeja - Mendoza - Argentina - S.A.D. Sweet Afgani Delicious S1®  
2013 - 3° P - Interior - III Copa del Mar - Argentina - Green Poison®  
2013 - 2° P - Interior - VI Copa C.A.B.A. - Argentina - Green Poison®  
2013 - 2° P - Mejor Exterior - Cannabis Canarias Cup - Summer Edition - Jack 47®  
2013 - 2° P - Exterior - 6ª Coppa dell'Italia Cannabica - Roma - Italia - Double White®  
2013 - 1° P - Interior - 5ª Coppa dell'Italia Cannabica - Roma - Italia - Fast Bud #2 Auto®  
2012 - 3° P - Extracción - 2ª Copa de THC Valencia - Cream Caramel®  
2012 - 1° P - Mejor Índica - Cannabis Canarias Cup - Winter Edition - Cream Caramel®  
2012 - 2° P - Exterior - XV Bella Flor - Málaga - Cream Caramel®  
2012 - 2° P - Exterior - Cata Copa de Cultivadores de Cannabis (CCCC) - Argentina - Black Jack®  
2012 - 1° P - Mejor Índica - Cannabis Canarias Cup - Summer Edition - Green Poison®  
2012 - 2° P - Interior - Cata Copa de Cultivadores de Cannabis (CCCC) - Argentina - Mohan Ram®  
2012 - 3° P - Interior - 1ª Copa Cannabis - Uruguay - Ganesh Spirit®  
2011 - 2° P - Exterior - IV Copa Catalunya de Growshops - Grow L'Hort dels Somnis - Barcelona - Cream Caramel®  
2011 - 1° P - Exterior - Copa del Mar - Mar del Plata - Argentina - Ice Cool®  
2011 - 3° P - Exterior - I Cannabis Cup Nature Grow - Barcelona - S.A.D. Sweet Afgani Delicious S1®  
2011 - Mención Voto Invitados - Copa del Mar - Mar del Plata - Argentina - S.A.D. Sweet Afgani Delicious S1®  
2011 - 2° P - DopeCave Cup - Reino Unido - S.A.D. Sweet Afgani Delicious S1®  
2011 - 2° P - Interior - IV Copa C.A.B.A. - Argentina - Sweet Tai®  
2011 - 3° P - Exterior - 1ª Copa THC Valencia - Green Poison®  
2011 - 1° P - Mejor Índica - Cannabis Canarias Cup - Winter Edition - Green Poison®  
2011 - 2° P - Interior - 1ª Copa Thais María - Alicante - Green Poison®  
2011 - 2° P - XIV Copa de la Marihuana - Madrid - Mohan Ram®  
2011 - 1° P - Mejor Interior - Cannabis Canarias Cup - Summer Edition - Jack 47®  
2011 - 1° P - Exterior - 1ª Copa Córdoba Verano - Argentina - Jack 47®  
2011 - 1° P - Interior - Cata Copa Cannabis Café - Argentina - Flash Back #2®  
2011 - 2° P - Interior - Copa del Plata - Argentina - Flash Back #2®  
2011 - 1° P - Autoflorecientes - I Cannabis Cup Nature Grow - Barcelona - Fast Bud #2 Auto®  
2010 - 1° P - Exterior - III Copa del Gremi Growshops Catalunya - Grow Llum Verda - Lleida - Cream Caramel®  
2010 - 1° P - Mejor Interior - Canarias Cannabis Cup - Summer Edition - Wild Rose®  
2010 - 1° P - I Copa de la Marina Baixa - Alicante - Speed Devil Auto®  
2009 - 1° P - Exterior - IV Encuentro Por La Normalización Y El Consumo Responsable - El Punto - Málaga - Cream Caramel®  
2009 - 2° P - Exterior - IV Encuentro Por La Normalización Y El Consumo Responsable - El Punto - Málaga - Cream Caramel®  
2009 - 1° P - Interior Hydro - IV Encuentro Por La Normalización Y El Consumo Responsable - El Punto - Málaga - Black Jack®  
2009 - 2° P - Interior - Fumaria - Lleida - Black Jack®  
2009 - 3° P - Interior Hydro - 1ª Copa THC Skunk - Donostia - Black Jack®  
2009 - 2° P - Interior Bio - 3ª Coppa Italia Antiproibizionista - Roma - Italia - Ice Cool®  
2009 - 1° P - Interior Bio - 3ª Coppa Italia Antiproibizionista - Roma - Italia - S.A.D. Sweet Afgani Delicious S1®  
2009 - 1° P - Mejor Interior - Canarias Cannabis Cup - Wild Rose®  
2008 - 1° P - Exterior - Copa del Gremi Growshops Catalunya Profesional - Grow Llum Verda - Lleida - Cream Caramel®  
2008 - 1° P - Exterior - 2ª Coppa D'Italia Cannabica - Roma - Italia - Cream Caramel®  
2008 - 1° P - Interior Hydro - III Encuentro Por La Normalización Y El Consumo Responsable - El Punto - Málaga - Black Jack®  
2008 - 2° P - Mejor Hashish - X Revolta Verde - Girona - Black Jack®  
2008 - 3° P - Exterior - V Copa Bitox - Sabadell - Black Jack®  
2008 - 2° P - Premio Popular - III Encuentro Por La Normalización Y El Consumo Responsable - El Punto - Málaga - Ice Cool®  
2008 - 3° P - Semilla del Millón - XI Bella Flor - Málaga - S.A.D. Sweet Afgani Delicious S1®  
2008 - 1° P - Clasificación Global - XII Copa de la Marihuana (AMEC) - Madrid - S.A.D. Sweet Afgani Delicious S1®  
2008 - 1° P - Gusto - XII Copa de la Marihuana (AMEC) - Madrid - S.A.D. Sweet Afgani Delicious S1®  
2008 - 1° P - V Copa de Asturias - Sweet Tai®  
2008 - 1° P - Interior - I Copa el Jardí D'en Jah - Barcelona - Sweet Tai®  
2008 - 2° P - Semilla del Millón - XI Bella Flor - Málaga - Wild Rose®  
2007 - 1° P - Interior, Tierra - Copa de Oiartzun - Cream Caramel®  
2007 - 1° P - VII Copa Lanzarote - Ice Cool®  
2007 - 2° P - Semilla del Millón - X Bella Flor - Málaga - Ice Cool®  
2007 - 1° P - Semilla del Millón - X Bella Flor - Málaga - S.A.D. Sweet Afgani Delicious S1®  
2006 - 1° P - Copa del Plata 06 - Buenos Aires - Argentina - S.A.D. Sweet Afgani Delicious S1®  
2006 - 1° P - Exterior - Txapelketa 06 - Andoain - Sweet Tai®  
2006 - 1ª Mención - Trofeo Mención del Plata - Buenos Aires - Argentina - Sweet Tai®  
2006 - 2ª Mención - Trofeo Mención del Plata - Buenos Aires - Argentina - Sweet Tai®

ADVERTENCIA LEGAL: Las semillas de cannabis no están fiscalizadas por la Convención Única de 1961 sobre Estupefacientes, firmada en Nueva York el 30 de marzo de 1961, modificada por el Protocolo de Ginebra del 25 de marzo de 1972 y ratificada por el Estado español. La Convención Única establece qué parte o partes de la planta de Cannabis Sativa L. están fiscalizadas; las sumidades, floridas o con fruto, de la planta de cannabis, así como la resina obtenida de la planta de cannabis, pero excluye expresamente las semillas. Las semillas quedan excluidas del concepto legal de cannabis y no se incluyen en sus Listas Anexas. Las semillas de la planta de Cannabis Sativa L. carecen del principio activo Delta-9 tetrahidrocannabinol (THC). Por lo tanto, de acuerdo con la Convención Única, las semillas de la planta de cannabis no están fiscalizadas ni pueden calificarse como estupefacientes. En España, la venta, posesión y cultivo para uso personal de semillas de cannabis no constituye delito. El Código Penal español tipifica como delito el cultivo de cannabis con el fin de promover, favorecer o facilitar su consumo por terceros. Según dictaminó el Fiscal del Tribunal Supremo, D. Fernando SEQUEROS SAZATORNIL, la venta de semillas de cannabis en cantidades para su cultivo doméstico para su consumo y autoabastecimiento con el mismo fin (incluidas las semillas reproducidas a partir de aquellas) no podrá considerarse, en modo alguno, constitutiva de delito. El cultivo de cannabis para uso personal puede constituir infracción administrativa de conformidad con el artículo 36.18 de la Ley Orgánica 4/2015, de 30 de marzo, de protección de la seguridad ciudadana, si se realiza en lugares visibles al público. Las semillas de Sweet Seeds, S.L. no son variedades comerciales y no están destinadas a cultivos agrícolas. Las semillas se venden para uso personal de mayores de 18 años exclusivamente. Sweet Seeds S.L. comercializa las semillas de cannabis, como artículos destinados al coleccionismo o la preservación genética, con la restricción específica de que no sean utilizados para fines que contravengan la normativa vigente. De acuerdo con el principio de reconocimiento mutuo, los Estados miembros de la Unión Europea no pueden prohibir la venta en su territorio de bienes que se comercialicen legalmente en otro Estado miembro, incluso cuando esos bienes hayan sido producidos de acuerdo con normas técnicas diferentes (Reglamento (UE) 2019/515, de 19 de marzo de 2019, relativo al reconocimiento mutuo de mercancías comercializadas legalmente en otro Estado miembro). Las legislaciones nacionales de aplicación a las semillas de cannabis difieren mucho entre diferentes países. En algunos, la germinación y cultivo de cannabis para uso personal, e incluso la mera posesión de las semillas, puede ser constitutivo de infracción penal. Sweet Seeds, S.L. no quiere inducir a nadie para que infrinja la ley vigente en cualquier país. Por esta razón, rogamos a los compradores no residentes en España que se informen acerca de la legislación local aplicable. Sweet Seeds S.L. anima a sus clientes a actuar con responsabilidad. Sweet Seeds S.L. declina cualquier responsabilidad por los posibles problemas legales que puedan derivarse para los compradores, y no realizará reembolsos por semillas incautadas o rechazadas por los transportistas o las aduanas en el cumplimiento de su deber. El hecho de que algunas descripciones hagan alusión a los efectos de consumo, en ningún caso significa que se deban consumir, dado que son simplemente descripciones informativas. Sweet Seeds S.L. declina toda responsabilidad por las decisiones que el comprador pueda tomar basado en esta información por los posibles errores tipográficos que puedan contener los documentos y gráficos de la página o derivada del mal uso de las semillas. La información está sometida a posibles cambios periódicos sin previo aviso de su contenido por ampliación, mejora, corrección o actualización de los contenidos.



# MERCHANDISING



Hasta fin de existencias.



Hasta fin de existencias.





# SUPER STRONG

AMERICANAS MÁS POTENTES



**Gorilla Girl**<sup>®</sup> SWS74



**NUEVA**

**Jealousy Z XL Auto**<sup>®</sup> SWS108



**Tropicanna Poison XL Auto**<sup>®</sup> SWS95

Más variedades americanas en ►



Pack 3 ► +1 GRATIS // Pack 5 ► +2 GRATIS

Semillas de igual variedad y calidad incluidas en todos los packs Sweet Seeds<sup>®</sup>